

La seule agence également
à Maastricht !

L'Immobilière
Wolfs
Haccourt - Liège - Maastricht

04/374.86.86
www.wolfs.be

f i y



Quel que soit votre projet,
nous sommes à vos côtés ♥



Bassenge



VENDU
Glons à pd. 795.000 €

Boirs



VENDU
Haccourt 315.000 €

Berneau



VENDU
Lixhe (Loën) 245.000 €

Julémont



VENDU
Juprelle 232.000 €



F.O. à pd Propriété de 650 m² hab. avec appart. 2 ch. et entrepôt 122 m², 4 ch. (+ gd grenier), liv. +/- 120 m², parc +/- 51 ares, 3 gar., PEB No. : 20190327014766, unique !

Verlainne 625.000 €



Charmante maison, 3 ch., cuis. équ., gde terrasse, jardin plat, garage, DV bois, volets, sup. tot. : 900 m², PEB No. : 20211001012060, à découvrir !

Ans 349.000 €



Maison rénovée + pte profess., 5/6 ch., cuis. équ., terr. +/- 50 m², poss. gar., ch. c., DV, R.C. : 360 €, nv toit, électr. OK, PEB No. : 20210818017550, calme !

Saint-Remy 230.000 €

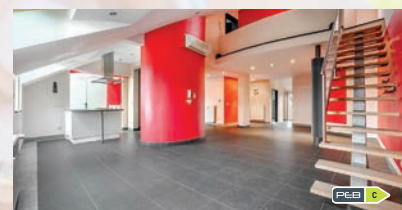

Superbe duplex sur +/- 180 m², 3 ch., bur., beau living climatisé +/- 85 m² avec cuis. équ., terrasse, cave, parking sécur., PEB No. : 20121031006986, électr. OK !

Visé 550.000 €



Superbe villa, 3 gdes ch., jardin au sud, carport 2 v., sup. tot. : 2.937 m², hab. : +/- 170 m², DV, nv ch. c. maz., PEB No. : 20120608003158, belle propriété !



Villa de caractère rénovée, 3/4 ch., liv. +/- 57 m² avec cuis. hyp.-équ., jardin, gar., DV, ch. c., élec. OK, alarme, air-co, PEB No. : 202102252000226, calme !



Appart. de 2005 sur +/- 105 m², 3 ch., liv. +/- 40 m² avec cuis. équ. et balcon, gde cave, empl. parking ext., DV PVC, PEB No. : 20180903016666, bel endroit !



Immeuble comm. sur +/- 1.200 m² : actu. +/- 700 m² de bur. avec +/- 400 m² de stockage (nb ses poss. d'affectation), excellente situation entre Liège et Maastricht !



LIBRAIRIE BOULANGERIE PATISSERIE *des vigneron*

Rue Joseph Wauters 65-67 - 4683 VIVEGNIS
Tél. : 04/240.38.23

ouvert
lundi
1^{er} nov.
de 7h à 14h

*Merci
de passer me voir*

**Le 1^{er} novembre,
fleurissez vos défunts**

**Vasques, Bruyères,
Pomponnettes, ...**

**Ouvert du lundi au vendredi
de 6h à 17h
samedi de 6h à 16h30**



La première éolienne citoyenne de la région liégeoise est en service. Elle a été inaugurée ce samedi 16 octobre en présence du ministre Philippe Henry



Ce 16 octobre, Philippe Henry, ministre wallon de l'énergie, du climat, des infrastructures, et de la mobilité, a inauguré à Juprelle, la première éolienne citoyenne de la région liégeoise.

Le projet a été développé par la coopérative citoyenne HESBENERGIE qui a été créée

fin 2013 par 37 citoyens. Leur objectif était de produire de l'énergie renouvelable sur le territoire de la Hesbaye (d'où le nom de la coopérative). Face aux catastrophes climatiques qui s'annonçaient déjà, ces fondateurs étaient en effet d'avis que les citoyens ont aussi un rôle à jouer dans la transition énergétique, pour ne pas laisser aux seuls gouvernements et grosses entreprises la tâche de la mener à bien.

Aujourd'hui, la coopérative compte déjà plus de 1100 coopérateurs et elle a récolté un capital de plus de 2 millions d'euros pour développer ses projets. Outre l'éolienne citoyenne de Juprelle, HESBENERGIE exploite déjà depuis 2 ans, une autre éolienne à Fernelmont, en partenariat avec 2 autres coopératives et la commune. Une 3^e éolienne est d'ores-et-déjà en cours de construction sur la commune d'Orp-Jauche. La coopérative exploite aussi 3 petites centrales hydroélectriques, dont celle des Grosses Battes à Liège, en partenariat avec d'autres coopératives. Et 3 centrales supplémentaires sont en cours de construction.

Le projet éolien de Juprelle a été mené en partenariat avec l'entreprise Luminus. L'accord de partenariat prévoyait qu'une des 5 éoliennes du parc serait financée, construite et exploitée par HESBENERGIE. La coopérative a investi 850.000 € dans ce projet. Elle a également proposé à 2 autres coopératives d'y participer : - la coopérative limbourgeoise Bronsgroen, parce que le parc éolien est situé non loin de la limite avec la Flandre et que, via ce partenariat, les riverains des villages limbourgeois proches du parc peuvent aussi bénéficier des retombées économiques du projet. - et la jeune coopérative liégeoise Cooperlic, qui s'est récemment créée.

Au total, les citoyens ont investi, via les 3 coopératives participantes, 1,3 millions d'euros dans cette éolienne. Le solde de l'investissement est apporté par un crédit bancaire.

« Notre éolienne de Juprelle a été mise en service début juillet. Depuis lors, elle injecte de l'énergie verte, locale et citoyenne dans le réseau électrique », explique Stéphane de Walque, le président d'Hesbenergie. « C'est une éolienne de 3,45 MW de puissance et de 150 m de haut. Elle fournira en moyenne environ 7.000 mégawattheures d'électricité verte par an, ce qui correspond à la consommation annuelle d'environ 2.000 ménages. Elle permettra d'éviter l'émission annuelle de 2.400 tonnes de CO₂ ».

Le ministre Philippe Henry a salué ce magnifique exemple du rôle important que les citoyens peuvent et veulent jouer dans la transition énergétique en présence des citoyens coopérateurs, de représentants de Luminus, de Valérie Hiance, bourgmestre de Bassenge, de Philippe Knapien, premier échevin de Bassenge et de Christophe Colard, échevin de l'énergie de Juprelle.

Pour plus d'informations sur la coopérative : www.hesbenergie.be



Viniorum a le plaisir de vous inviter à sa dégustation automnale

+ de 30 vins (5,00€)

- Alsace, Bordeaux, Bourgogne, Champagne, Languedoc, Loire, Rhône
- +/- 50% de vins BIO

Buffet (15,00€)

- Plateaux de fromages et de charcuteries
- Choix de pains artisanaux

Sur réservation

Remboursement d'un repas à pd 200,00€
Covid Safe Ticket obligatoire

29/10

à partir de
17h00

289, rue de
l'Égalité
SOUMAGNE

invitation

0496 53 80 19
viniorum@gmail.com



Brico Haccourt

Rue Jean-Marie Clerdin 11
4684 OUPEYE

Lundi

1

Novembre
de 9h00 à 12h00

OUVERTURE
EXCEPTIONNELLE!

-20%*
SUR TOUT



SAMEDI 30 &
DIMANCHE 31 OCTOBRE
LUNDI 1 NOVEMBRE

*Uniquement valable dans le Brico de Haccourt,
non cumulables avec la carte BDC, les promotions
en cours et les prix bas permanents



LE
PLAISIR
DU
FEU
POÊLERIE VISÉ

- BOIS
- MAZOUT/GAZ
- PELLETS
- INSERTS
- CHEMINÉES

Avenue Franklin Roosevelt, 4 - 4600 Visé
0496/04.21.76 ■ 04/342.77.96

**NE
TARDEZ
PAS**

**Pour finir l'année
au chaud**

OUVREZ VOTRE ESPRIT À LA CHALEUR DOMOTIQUE

- Télécommande nouvelle génération
- Le nouveau système qui relie le poêle au réseau wi-fi domestique



VENTE ■ INSTALLATION ■ ENTRETIEN & DÉPANNAGE
TUBAGE DE CHEMINÉE

Ouvert mardi et mercredi sur rendez-vous
jeudi et vendredi de 14h. à 18h.
samedi de 10h. à 18h. ■ Fermé dimanche et lundi

Sleep

Le sommeil divin

100% MADE IN BELGIUM

Allée Verte 30/A + 4600 Visé
Tel: 04 243 06 65 + vise@osleep.be
www.osleep.be + f /osleep.be

Face au garage Mercedes Henry

Ouvert du mardi au samedi de 10h à 18h



- + Livraison à domicile offerte +
- + Reprise de votre ancienne literie +
- + 25 ans d'expérience à votre service +

Pour nous, l'achat d'une literie est un moment unique, dans lequel nous vous guidons pas à pas, personnellement et avec passion. O Sleep, votre partenaire privilégié pour que chacune de vos nuits soit divine.

BOXSPRINGS - MATELAS - SOMMIERS - CADRES DE LIT - CANAPES-LITS
FAUTEUILS RELAX - COUETTES - OREILLERS - PROTECTIONS & LINGE DE LIT

4321

PORT AUTONOME DE LIÈGE

Première en Wallonie : le Port de Liège accueille le premier transfert transfrontalier de terres contaminées en vue de leur traitement et leur recyclage au Port de Monsin.

La société Envisan, division environnementale du groupe Jan De Nul spécialisée dans le traitement et la valorisation des déchets et concessionnaire du Port autonome de Liège, a accueilli ce jeudi 14 octobre une barge chargée de terres contaminées non dangereuses en provenance de la région du Grand-Est France en vue d'être dépolluées et transformées en sables et granulats lavés, au sein de sa nouvelle unité de lavage physico-chimique implantée au Port de Monsin. Il s'agit d'un premier transfert transfrontalier de terres polluées à destination de la Wallonie qui se dote d'outils technologiques performants en matière de dépollution de terres. Une fois acheminées par péniche, ces terres non dangereuses vont tout d'abord subir un criblage en voie sèche, en vue d'éliminer la

fraction supérieure à 50 mm. Elles passeront alors dans l'unité de lavage physico-chimique d'Envisan pour être ensuite dépolluées, traitées et recyclées, grâce à la succession d'étapes de séparation granulométriques en voie sèche et humide. Cette unité de lavage va ainsi transformer ces terres en sables et granulats lavés, débarrassés de la pollution. Cette unité de lavage permet de traiter environ 70T de terres/ heure. Les étapes en voie sèche du procédé se déroulent entièrement à l'intérieur des halls d'Envisan afin d'éviter toute dispersion dans l'air. Une fois lavées, les terres sont transformées en nouveaux sables et granulats aptes à réintégrer le circuit des matériaux de construction. Ces granulats de nouvelle génération seront donc réutilisés localement dans le secteur de la construction liégeois. Ainsi, une tonne de terre produit environ 700 Kg de sables et granulats lavés. Il s'agit d'un bel exemple d'économie circulaire. Compte tenu de la matière transportée, la logistique fluviale est évidemment adéquate.

Ce premier transfert transfrontalier de terres contaminées résulte d'une étroite collaboration entre les industriels du secteur, le Port autonome de Liège et les autres ports autonomes wallons, les diverses divisions du Service public de Wallonie et les cabinets des Ministres Carlo Di Antonio et Céline Tellier ayant permis d'autoriser ces transferts spécifiques. Précédemment, ce type de trafics d'importations de terres échappaient à la Wallonie, faute d'autorisation octroyée par celle-ci. Il faut reconnaître que, d'un point de vue administratif, la matière est complexe. Selon Monsieur Emile-Louis Bertrand, Directeur général du Port autonome de Liège : « Le Port autonome de Liège a mis tout en œuvre afin de permettre l'organisation de ce premier transfert transfrontalier qui est une excellente nouvelle pour le Port autonome de Liège qui entend jouer un rôle clé dans l'économie circulaire. Un port tel celui de Liège, en raison de ses facilités logistiques, son rôle central dans l'économie et de son interaction avec l'industrie, dispose d'autant

d'atouts qui en font un acteur important pour l'économie circulaire. En tant que carrefours du flux de matières premières, produits et déchets qui circulent dans notre économie, nos concessionnaires ont une grande expertise en matière de logistique, de stockage et la gestion et traitement des déchets. »

Selon Dimitri Descamps, Directeur commercial d'Envisan, « Les industriels wallons spécialisés en dépollution des sols ainsi que les acteurs du secteur portuaire liégeois se réjouissent de ce premier transfert transfrontalier et remercient aussi l'ensemble des partenaires publics ayant autorisé ces transferts. Grâce à ces autorisations, la société Envisan peut ainsi proposer un large éventail de méthodes de dépollution au marché transfrontalier en offrant une approche intégrée grâce à ses

centres de traitement et de valorisation de terres. Nous sommes ainsi reconnus pour l'exécution de projets de dépollution complexes ainsi que pour la réhabilitation de friches industrielles. D'autres transferts similaires à destination d'ENVISAN Monsin sont projetés, principalement en provenance de France. » Selon Séverine Philippe, Directrice Technique Terrag France, « dans le cadre de nos activités de gestion de déchets minéraux en France, nous sommes continuellement à la recherche de nouvelles solutions de traitement de terres contaminées, nous permettant de réduire au strict minimum le recours à la mise en

décharge. La technologie mise en place par Envisan sur Liège ainsi qu'une connexion ferroviaire et fluviale à grand gabarit répondent pleinement à nos besoins et ouvrent des perspectives de collaborations concrètes. »

Enfin, le développement du Port autonome de Liège, disposant de connexions voie d'eau et rail, dédiées à des entreprises utilisatrices de ces modes de transports, permet de répondre aux préoccupations de la Wallonie et de l'Europe en vue de la diminution des émissions de CO² dans les transports.



JANSEN

PORTES DE GARAGE
basculantes et sectionnelles

AUTOMATISATION
de portes de garage et barrières

Roger DEKEN GELAESPLEIN 17 - 3770 RIEMST-VLIJTINGEN
Tél. 012/45.31.04 - Fax 012/45.60.86

216



DU 01.10.21 AU 31.12.21

**À L'ACHAT D'UNE MONTURE +
VERRES PREMIUM ZEISS
NOUS VOUS OFFRONS
VOTRE 2^{ÈME} ÉQUIPEMENT
MONTURE + VERRES**

Non cumulable, voir conditions complètes en magasin

**OPTIQUE
LHOEST**

Rue des Ponts 6,
4684 Haccourt
T +32 (0)4/379.07.37



43/21

HORMANN

pierrot.crommen@telenet.be
www.pierrotcrommen.be

Pierrot CROMMEN s.r.l.
PORTES - VOLETS - STORES SOLAIRES - SCREEN
TONGERSESTRAAT, 78 - 3740 BILZEN - Tél. 089/41.38.63
(Autoroute Liège - Anvers, sortie 31, Bilzen : c'est juste en face)
Ouvert du lundi au vendredi de 9h. à 18h. et le samedi de 9h. à 16h.

43/21

COMMUNE de JUPRELLE
AVIS D'ENQUÊTE PUBLIQUE

Le Collège communal fait savoir qu'il est saisi d'une demande de permis d'urbanisation.
Le demandeur est SPRL Achille & Margaux demeurant Avenue blonden 23 à 4000 Liège.

Le terrain concerné est situé Rue de l'Eglise à 4450 Juprelle
et cadastré division 1, section A n° 468M, 477A.

Le projet est de type : **Création d'un lotissement de 19 parcelles bâtissables + nouvelle voirie en boucle**, et présente les caractéristiques suivantes :

- Les demandes de permis d'urbanisation, de permis d'urbanisme ou de certificats d'urbanisme n° 2 visées à l'article D.IV.41 (création, modification ou suppression de la voirie communale) ;
- Déclassement du sentier n°18

L'enquête publique est réalisée en vertu de l'article - D.IV.41 du Code du Développement Territorial.

Le dossier peut être consulté durant la période d'enquête à l'adresse suivante :
Administration communale de Juprelle - Service Urbanisme,
Rue de l'Eglise 20, 4450 Juprelle :

- Les lundis, mercredis et vendredis de 9h00 à 12h00 et de 13h00 à 16h00 et les mardis de 13h00 à 16h00 ;
- Une permanence se tiendra le lundi 08/11/2021 et de 16h00 à 20h00 uniquement sur rendez-vous pris au plus tard 24 heures à l'avance auprès du service urbanisme tél. : 04/278.75.81.

L'enquête publique est ouverte le 22 octobre et clôturée le 23 novembre 2021.

Les réclamations et observations écrites sont à adresser au Collège Communal :

- par courrier ordinaire à l'adresse suivante : Administration communale de Juprelle, Rue de l'Eglise 20 à 4450 Juprelle ;
- par télécopie au numéro : 04/278.75.83
- par courrier électronique à l'adresse suivante : urbanisme@juprelle.be
- remises en nos bureaux - service Urbanisme, rue de l'Eglise 20 à 4450 JUPRELLE

Le courrier, la télécopie ou le courrier électronique portera la mention : PU:2021/001

Les réclamations et observations orales peuvent être formulées pendant la même période sur rendez-vous auprès du service Urbanisme ou lors de la séance de clôture de l'enquête.

La séance de clôture de l'enquête publique aura lieu le 23 novembre à 11h00 à l'Administration communale de Juprelle - service urbanisme, rue de l'Eglise 20 à 4450 JUPRELLE.

PAR LE COLLEGE :

Le Directeur Général,
(s) F. LABRO,

La Bourgmestre,
(s) C. SERVAES

43/21

LES BONNES ADRESSES

DEPANNAGES Radio - TV - HIFI...
S.P.R.L. LYCOPS,
GLONS **04/286.22.07**

CHAUFFAGE - SANITAIRE
BÉBELMAN, HOUTAIN
BERNARD **0477/34.81.52**
SIMON **0479/78.98.73**

IMPRIMERIE
DEJARDIN, GLONS **04/286.16.19**

POMPES FUNEBRES
A. MALPAS, GLONS
04/286.18.72

PUBLICITE
LE GEER Magazine, hebdomadaire
Rue Brouck au Tilleul, 13b
GLONS **04/286.16.19**

Votre plus belle vitrine hebdomadaire

leGeer magazine

43/21



**CONDITIONS
SPÉCIALES**
Automne



**HORRIX
VERANDA'S**

Industrieweg, 16 - 3620 LANAKEN
www.horrix.be

CONTACT

Pierre Gras

0475/61 85 68
pierre.gras@horrix.be



UN CLEF SUR PORTE

**Nous nous
occupons de tout!**

PATRON SUR CHANTIER

43/21

LAPTOP MUSÉE *Le destin de Visétois pris dans la tourmente de la seconde guerre mondiale*

Tel sera le sujet de la conférence proposée le mardi 26 octobre à 20h00 par Claude Fluchard, historien contemporainiste diplômé de l'ULg et président de la S.R.A.H.V., dans la salle polyvalente des Tréteaux, à Visé (entrée par la rue de la Chinstrée).

Quand éclate le second conflit mondial, beaucoup de Visétois traumatisés par le souvenir d'août 1914, vont prendre le chemin de l'exil. Cet exode douloureux et dangereux sera évoqué à travers des témoignages dont ceux de la famille Né-lissen. D'autres ont vaillamment combattu dans les forts de la ceinture de Liège et ont été faits prisonniers pour près de 5 longues années. Ce fut le cas de Joseph Rion, déporté au stalag 1A, en

Prusse-Orientale qui nous a laissé un témoignage captivant (publié récemment dans la collection des « Repros de l'Histoire » et vendu 15). Au plan de la gestion communale, certains ont choisi la collaboration avec l'occupant, tels que le secrétaire communal Urbain Dode-mont et son successeur Jules Heine. Cette option leur a été fatale à bien des égards sur un plan personnel mais aussi familial. A côté de cela, d'autres ont opté pour la Résistance et Visé possède également des martyrs trop longtemps méconnus, Michel Flohimont et Guillaume Debève, tués la veille de la libération de la ville. Enfin, l'année 1945 a vu le retour de dizaines de prisonniers rescapés des camps du Grand Reich allemand. L'un d'entre eux Libert Jo-

seph Cuypers deviendra en 1947 le premier bourgmestre socialiste de Visé. Certains exilés de 1940 ne reviendront jamais et seront rayés des listes de population, alors que d'autres auront trouvé une épouse à l'étranger, tel le futur policier communal de la ville Hadelin Woolf. Cette guerre atroce a engendré des brassages de population, annonceurs d'une Europe à reconstruire totalement sous un nouveau modèle.

Réservation souhaitée par mail (info@mahvi.be) ou par téléphone (04/374.85.63) auprès du personnel, aux heures de bureau. Entrée : 3 pour les membres SRAHV et 5 pour les non-membres. Bienvenue à toutes et à tous.

Pour la SRAHV, Marylène Zecchinon, conservatrice du musée

**Moulin du Brouckay
EBEN-EMAE**

*Location salle - Cadre pittoresque
Banquets - Fêtes de famille - Séminaires*

**Moulin du Brouckay, 2
4690 EBEN-EMAE
TÉL. : 04/286.92.70**

31/20

**Titres
services**

N° D'AGRÈMENT : 02203

Nettoyage - Repassage - Préparation de repas - Courses ménagères

- Des talents au service de tous
- Agréé Région wallonne
- 9 ans d'expérience
- Personnel sélectionné et suivi individualisé
- Respect du client
- Visites client
- Garantie d'un suivi continu (grèves, indisponibilité, fêtes)

"j'y mets tout mon coeur"

Ghislaine,
aide-ménagère

Votre satisfaction... Notre souci
0800/94 210



www.metaservices.be

27/21



Devis gratuit
Dépannage rapide

Rue Haie Martin, 4
4680 HERMÉE

Toitures D.T. srl
Père & Fils

0494/19.48.83

toituresDT@hotmail.be

TOITURES LAVIOLETTE

ENGAGE APPRENTI

Renseignements
0478/45.22.53

PATOUNE & Moustache
FRANCE LAMBERT

Toilèttage Animalier
Les Soins se font sur Rendez-vous.

Tél : 0497/48 03 71
RUE SOUS LES BOIS, 2 - 4690 BOIRS
MAIL : LAMBERTFRANCE19@GMAIL.COM

Dame v. DACIA gris comète SL Rainbow Blue dCi 115, 2019, 53000km, garantie 2 ans construct. Comme neuve, toutes options. 16.000€. 0493 088 435

Monsieur sérieux, pour courses, transport hôpital, aéroport, etc. 0474.042.442

Dame, aide à domicile, repassage, nettoyage, courses, etc. 0474.042.442

R.P. Tarmac

Réparation
Pose
Tarmac

- Spécialiste de la rénovation de béton et de tarmac abîmé
- Terrassement
- Empierrement
- Pose de tarmac à chaud
- Pose de klinkers

Région liégeoise - Patron sur chantier
Devis gratuit

0495/11.25.27 - 04/240.06.76



50^{ème} Exposition d'oiseaux

S.O.V.M. Visé

La Société Ornithologique de la Vallée Mosane de Visé, affiliée à l'Association Ornithologique de Belgique, organise le samedi 06 et le dimanche 07 novembre 2021 sa 50^{ème} exposition annuelle d'oiseaux.

Cette manifestation se déroulera dans la salle de l'Institut Saint Joseph, rue de la Croix-Rouge, 12 à Visé et sera accessible au grand public le samedi 06

novembre de 13 à 22 heures et le dimanche 07 novembre de 09 à 15 heures.

Une bourse d'oiseaux sera également organisée le dimanche 07 novembre de 07 à 12 heures et accessible à tous!

Le prix d'entrée à l'exposition est de 3€, l'accès est gratuit pour les enfants de moins de 12 ans accompagnés de leur(s) parent(s).

Grand parking aisé - Invitation cordiale à tous!

Pour informations supplémentaires : 0476/46 42 69 ou 0499/39 50 84. Le Comité.



CARTES DE VISITE
Impression 1 couleur (noir)
EN 24 HEURES

Format 8,5 x 5,5 cm — 50 ex. — 100 ex.
11,00€ 15,00€

Format 8,5 x 13,5 cm — 50 ex. — 100 ex.
15,00€ 20,00€

Tarif quadrichromie : contactez-nous !
13b, rue Brouck au Tilleul
GLONS
04.286.16.19

AFIN DE RENFORCER SON ÉQUIPE...

TOITURES DANIEL DETHIOUX SARL

ENGAGE OUVRIERS QUALIFIÉS MOTIVÉS !

INTÉRESSÉ ? ENVOYEZ VOTRE CANDIDATURE À L'ADRESSE :
daniel.dethioux@danieldethioux.be



Ets Horticoles
J.P. HALLEUX

rue du Brouck, 43 - Boirs
Tél. 04/286 21 51 - GSM: 0495/57 29 84

CONSEILS ♦ QUALITÉ ♦ SERVICE

ESPACE PÉPINIÈRE, PLANTES VIVACES, CONIFÈRES, ARBUSTES D'ORNEMENT

POUR LA TOUSSAINT :

**GRAND CHOIX DE VASQUES
GARNIES À PARTIR DE 6€**

**Bruyères, Chrysanthèmes,
Pomponnettes**



Horaires d'hiver :

Ouvert du lundi au samedi
de 9h à 17h sans interruption



*Rien n'est plus sûr que la mort
Rien n'est moins sûr que son heure
Ambroise Paré*

Organisation et
assistance de funérailles
hauben-nihant

Funérarium à **OUPEYE,
HERMALLE, VISÉ
et WANDRE**

04/379.30.77

www.hauben-nihant.be

Consultez nos
annonces
nécrologiques :



- Conventions et assurances obsèques.
- A votre service : assistante sociale **attachée à la maison** pour vos formalités après obsèques **sans aucune facturation supplémentaire.**

RÔLES DE GARDES

Vétérinaires

**SERVICE DE GARDE
VÉTÉRINAIRE**
Rue Visé-Voie, 66
4680 Oupeye
Tél. : 04/380.07.92
Nuit, week-end
et jours fériés

Pharmacies

**POUR CONNAÎTRE
VOTRE PHARMACIEN
DE GARDE**
7 JOURS SUR 7,
ENTRE 22H ET 9H.
**TÉLÉPHONÉZ AU
0903 99 000**

Dentistes

**FORMEZ
LE 100
POUR CONNAÎTRE
LE DENTISTE
DE GARDE**

Médecins

**WEEK-END
ET JOURS FÉRIÉ:**
du vendredi 18 h. au
lundi 8 h. veuillez former
le **04/374.09.34**
pour joindre
le médecin de garde

EN SEMAINE
Glons - Boirs
Roelange - Bassenge
Wonck - Eben-Emael
Houtain-St-Siméon
dès 18 h. le **04/380.14.04**

Hermée
Heure-le-Romain,
Oupeye et Vivegnis
dès 18 h. le **04/240.38.00**

Argenteau - Dalhem
Fourons - Haccourt
Hermalle s/ Argenteau
Lanaye - Lixhe
Richelle - Visé
**Pour connaître
le médecin de garde
la nuit, de 19h à 8h.
et le week-end: formez
le 04/379.09.00
(num. unique pour les
communes précitées)**

Infirmières

**A.I.I.B. - Loco régionale
VALLÉE DU GEER
THISE Monique
0477/91.14.74**

**Sur votre commune
croix jaune et blanche
BASSE-MEUSE
04/342.84.28**

**Infirmières indépendantes
DE LA BASSE-MEUSE
MOREAU Muriel
0473/50.79.44**

**S.O.S. BASSE-MEUSE
DALHEM - OUPEYE
VISE
Tél. 04/248.37.60
24 H/24 - 7 J/7**

**BASSE-MEUSE et environs
HORRION Alexandra
0495/74.15.04**

**OUPEYE - M. DUCHESNE
0495/38.23.20**

**Alcooliques
anonymes**

Bassenge
Réunion chaque lundi de 19h30 à
21h30. Rue Nouwen, 14 (salle patro).
Grand parking à la grotte. Toute
personne se sentant concernée par
un problème d'alcool est conviée à
nous retrouver en réunion.

Oupeye Humilité
Réunion les mercredis et vendredis
de 20 à 22h. Rue du Roi Albert, 50 à
4680 Oupeye
0472/877.211 - 0474/244.299
AL-ANON
04/240.24.24 - 078/15.25.56



FUNERAILLES - FUNERARIUMS

JOYE

21 A, rue Lulay - GLONS
88, rue Sudrain - WONCK
0495/187.126
(Fleurs et articles funéraires)

GERMAY

(Depuis 1898)
26-30 Rue de la Liberté - LIEGE
04/343.14.44
www.funeraillesgermay.be

POMPES FUNEBRES

POMPES FUNEBRES BREBAN

Organisation complète de funérailles.
Salle de réception.
A votre service dans toutes régions.



*Il y a des moments
où il faut avoir la certitude
d'être en confiance*

Rue Provinciale, 624 - 4450 SLINS
Chaussée Brunehault, 682 - 4042 LIERS
04/278.23.64 - 04/278.53.55

www.breban.be

*Fête du 1^{er} novembre
en l'honneur de tous les Saints*

**JARDINERIE
des 3 ROIS**

Chrysanthèmes • Vasques de Toussaint
Bruyères • Plantes pour jardinières d'automne



RUE DE BERNEAU, 99 - VISÉ • TÉL. : 04/379.18.42

ECO CHEQUES
Nos horaires sur www.jardineriedes3rois.be

*Un être perdu est un manque que rien
ne comble vraiment, penser à nos défunts nous
permet de nous rappeler d'où l'on vient...*



Cartes et lettres mortuaires
Souvenirs deuil avec et sans photo
Remerciements

Rue Brouck au Tilleul, 13 b
4690 GLONS
Tél. : 04/286.16.19

imprimerie
de jardin

*Les êtres chers disparus
sont des trésors perdus que nous
reverrons demain.*

Assistance Funéraire
MALPAS Glons

15/17, rue Osborne - Tél. 04/286.18.72

www.malpas.be
Organisation complète de Funérailles



• **HORTA** •



JOURNÉES PORTES OUVERTES

du samedi **30** octobre
au lundi **1^{er}** novembre



L'entrée pendant
la durée des
travaux

SERONVALLE TONGRES

Luikersteenweg 40
T 012 231 513

14 thèmes et couleurs différents

OUVERT **TOUS LES JOURS** EN NOVEMBRE ET DÉCEMBRE