

LES FIAT TIPO AVEC PACK MORE.  
POUR CEUX QUI VEULENT  
PLUS DE TECHNOLOGIE,  
PLUS DE SPORT, PLUS DE STYLE.



DÉCOUVREZ LA NOUVELLE GAMME TIPO ET  
RECEVEZ TOUJOURS PLUS AVEC LES PACK MORE.

LES TIPO AVEC PACK MORE SONT FAITES POUR CEUX QUI NE VEULENT RIEN SACRIFIER. RENDEZ VOTRE TIPO MIRROR ENCORE PLUS HIGH TECH, VOTRE TIPO SPORT ENCORE PLUS SPORTIVE ET VOTRE TIPO STREET ENCORE PLUS STYLÉE AVEC LE PACK MORE REMPLI D'ÉQUIPEMENTS EXCLUSIFS.

IL Y A DÉJÀ UNE FIAT TIPO À PARTIR DE 10.990€<sup>(2)</sup>



fiat.be

4,5 - 7,2 L/100KM • 117 - 168 G/KM CO<sub>2</sub> (WLTP)

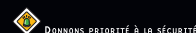

<sup>(1)</sup> Extension de garantie à 10 ans ou kilométrage maximum de 100.000 km (2 ans garantie contractuelle + 8 ans offerts) + assistance routière 2 ans gratuite comprise. Offre valable sur une liste de véhicules identifiés et limités. <sup>(2)</sup> Offre TVAC valable à l'achat d'une Fiat TIPO Berline Pop 1.4 95ch. Prix catalogue recommandé : 15.390 € moins la remise de base : 1.600 € moins la prime ECO : 2.000 € <sup>(3)</sup> moins le prime de stock : 800 € <sup>(4)</sup>. <sup>(3)</sup> La prime ECO est valable à l'achat d'une Fiat Tipo en cas de reprise de votre véhicule. Cette prime sera déduite du prix d'achat de votre nouveau véhicule et n'est pas convertible en espèces. Le nom de l'acheteur du nouveau véhicule doit correspondre au nom du dernier propriétaire (nom repris sur le certificat d'immatriculation) du véhicule repris. Le véhicule repris doit être immatriculé depuis au moins 6 mois au nom de l'acheteur au moment de la signature du contrat d'achat et doit avoir 7 ans minimum. <sup>(4)</sup> Prime de stock variable selon les modèles est valable sur une liste de véhicules en stock identifiés et en nombre limité et livrés avant le 30/09/2020. Offres TVAC valables dans le réseau participant du 01/09/2020 au 30/09/2020 inclus et réservées aux clients particuliers. Photos à titre illustratif et non-contractuelles. Plus d'info sur [www.fiat.be](http://www.fiat.be). E.R. Yann Chabert, Annonceur FCA Belgium SA, Da Vincilaan 3 - 1930 Zaventem. RPM : Bruxelles. BCE 0400.354.731. KBC : IBAN BE86 4829 0250 6150. Informations environnementales [AR 19/03/2004] : [www.fiat.be](http://www.fiat.be). Contactez votre concessionnaire pour toute information relative à la fiscalité de votre véhicule.

**AUTO LANA**

Votre distributeur agréé  
Boulevard Zenobe Gramme 33  
4040 Herstal  
Tél. : +32 (0)4 264 24 50

online [facebook/autolana](https://www.facebook.com/autolana)  
[www.autolana.com](http://www.autolana.com)  
[info@autolana.com](mailto:info@autolana.com)

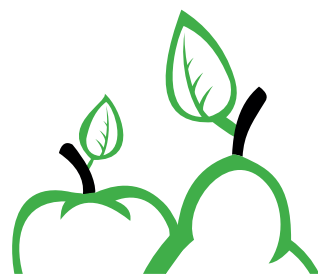

# HUSTIN

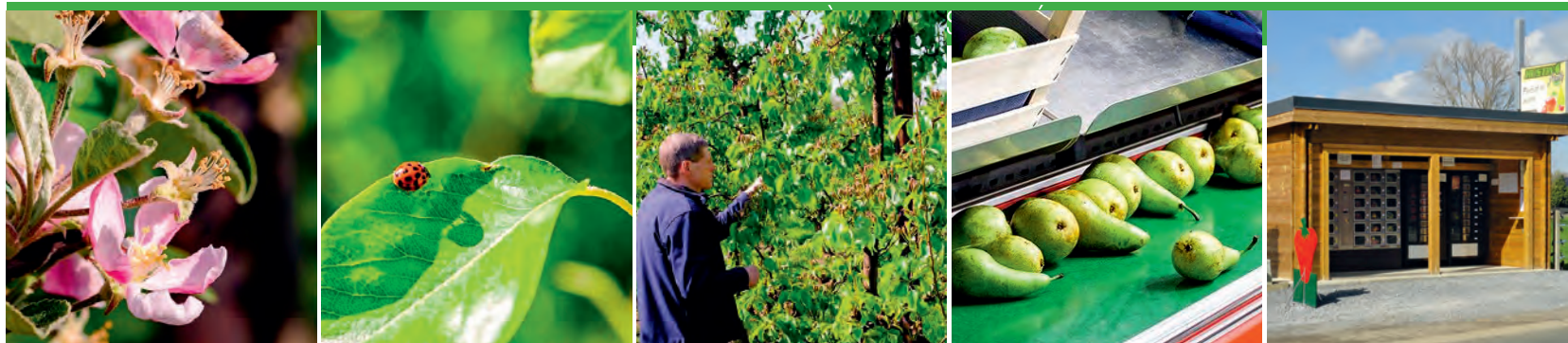

**DU PRODUCTEUR AU CONSOMMATEUR**



**DISTRIBUTEUR DE FRUITS**  
**24H/24 • 7 JOURS/7**  
RUE SOUS LA VIGNE, 13 - 4690 GLONS

**+ DE 10  
VARIÉTÉS  
DE POMMES  
ET POIRES**



POMMES



POIRES



JUS



SIROPS



MIEL



**POUR TOUS LES AUTRES PRODUITS NON DISPONIBLES AU DISTRIBUTEUR  
N'HÉSITEZ PAS À PASSER VOTRE COMMANDE PAR  
TÉL. : 04/286.66.04 ou GSM : 0478/55.71.23**



# BILAN DE L'ÉTÉ

## LE PASS PROVINCE DE LIÈGE

**Bilan de l'été 2020 :**  
Le PASS #PROVINCE-DELIEGETOURISME a boosté le tourisme de proximité

Proche des opérateurs touristiques de son territoire, la Fédération du Tourisme de la Province de Liège a sondé l'avis de plusieurs d'entre eux afin de connaître leur bilan de cet été particulier. Ce sondage révèle une présence accrue des Wallons et des... Bruxellois sur le territoire. Le PASS #PROVINCEDELIEGETOURISME, lui, a clairement eu son impact.

l'évasion en toute sécurité. La fréquentation a également explosé grâce à un public nouveau provenant de Mouscron, de Bruxelles, de Bastogne... qui nous a confié n'être jamais venu chez nous auparavant mais qui était absolument ravi. Le public néerlandais était, certes, absent mais les Flamands étaient par contre en nombre. Notre équipe pédagogique s'est parfaitement réinventée en proposant de multiples activités tournées vers l'extérieur : chi gong, jeux de pistes, aménagement du sentier didactique... Grâce à la diversité de cette offre même les gens de la région ont semblé (re)découvrir l'endroit. »

Blegny-Mine, quant à lui, a connu une légère baisse de fréquentation de la mine du fait de ne pouvoir accueillir des groupes. Toutefois, les activités extérieures (plaine de jeux, musée, biotope du terril, balades en train touristique, mine-golf...) ont rencontré un vif succès tout au long de ces deux mois de vacances.

**L'effet PASS #PROVINCEDELIEGETOURISME**

Lancé au début de l'été à l'initiative de la Province de Liège pour contribuer à relancer l'économie touristique, le PASS a fait son effet. Pour rappel, il est gratuit et permet aux habitants de la Province de Liège de profiter de toute une série d'avantages dans plus de 130 sites partenaires situés sur le territoire. Au cours de cet été, plus de 40.000 familles ont demandé ce PASS touristique qui offre notamment des réductions au Préhistomuseum.

Frédéric Van Vlodorp, Chargé de Communication : « Près de 360 personnes ont profité de ce PASS chez nous lors

Parmi les sites qui ont passé un bel été touristique en Province de Liège, citons le Château Fort de Logne qui a augmenté son taux de fréquentation de 7% par rapport à l'été 2019 ou encore le Château de Jehay qui a vu son nombre de visiteurs individuels (hors événements puisqu'il n'y en avait pas) augmenter de... 70% !

Un peu plus à l'est, la Maison du Parc naturel Hautes Fagnes-Eifel (Botrange) a, elle, enregistré une hausse de fréquentation de 40% par rapport à il y a un an, comme nous l'explique son Directeur Michaël Guebel : « Nous avons constaté une nette tendance des familles belges à préférer l'offre touristique en plein air, non loin de chez elles, suite aux circonstances que l'on connaît. Le parc naturel offre des promenades pour tous les âges et est donc propice à



## CONDITIONS SPÉCIALES ET REMISES



## PORTES OUVERTES

LES 18,19 ET 20 SEPTEMBRE  
VERRE DE L'AMITIÉ OFFERT



LE PLAISIR DU FEU  
POÊLERIE VISÉ

- BOIS
- PELLETS
- MAZOUT/GAZ
- INSERTS
- CHEMINÉES

Avenue Franklin Roosevelt, 4 - 4600 Visé  
0496/04.21.76 ■ 04/342.77.96

Ouvert mardi et mercredi sur rendez-vous ■ jeudi et vendredi de 14h. à 18h.  
samedi de 10h. à 18h. ■ Fermé dimanche et lundi

VENTE ■ INSTALLATION ■ ENTRETIEN & DÉPANNAGE  
**TUBAGE DE CHEMINÉE**

d'un été qui s'est révélé très positif, avec un taux de fréquentation rehaussé de 16% par rapport à l'an dernier. Ceci est d'autant plus remarquable que nous n'avons pu bénéficier cet été, ni des groupes, ni de l'événementiel ! Les visites individuelles ont donc suffi à compenser cette perte et même à dépasser le nombre d'entrées enregistré il y a un an. À bien regarder on se rend compte que notre site Web a été consulté par un nombre

beaucoup plus important de Bruxellois qu'à l'habitude. Du fait de notre statut de musée en plein air, certainement avaient-ils besoin de se ressourcer au contact de la nature. On peut les comprendre. Mais il y avait aussi d'autres origines de clientèle. L'opération « Super Sapiens » perdurera d'ailleurs jusqu'au 30 octobre tant elle a rencontré un franc succès. » Christophe Deplus, de La Fromenade à Stoumont, parle même d'été magique. « Depuis le décon-

finement, nous n'avons pas arrêté de travailler pour accueillir au mieux les touristes d'un jour. Plus qu'un été, il s'agit de trois mois intenses qui se terminent avec de belles rencontres, des amoureux, des familles, des groupes... heureux de profiter de cette merveilleuse nature, de notre concept et de nos produits régionaux ! Nous avons accueilli une centaine de personnes munies du PASS qui ont ainsi pu profiter des avantages proposés. »

Ajoutons que l'Abbaye de Stavelot, qui a également vécu un très bel été touristique, a validé une moyenne de quatre PASS par jour au cours des deux derniers mois et que l'Aquarium-Museum de Liège en a enregistré près de 300. « Ce qui motive incontestablement les visiteurs » selon eux.

Sources: Fédération du Tourisme de la Province de Liège et Observatoire wallon du Tourisme.



**Votre partenaire  
de confiance depuis 1977**

**Bois - Panneaux - Bois de jardin - Chalet - Carports - Pergolas - Châssis - Portes  
Escaliers - Parquets - Cuisines - Meubles sur mesure**

**LIVRAISON POSSIBLE À DOMICILE | SERVICE DE PLACEMENT**

Retrouvez nos réalisations sur [www.houtmesotten.be](http://www.houtmesotten.be)

**LES BONNES  
ADRESSES**



**DEPANNAGES** Radio - TV - HIFI...  
S.P.R.L. LYCOPS,

GLONS **04/286.22.07**

**CHAUFFAGE - SANITAIRE**  
BÉBELMAN, HOUTAIN

BERNARD **0477/34.81.52**

SIMON **0479/78.98.73**

**IMPRIMERIE**

DEJARDIN, GLONS **04/286.16.19**

**POMPES FUNEBRES**  
A. MALPAS, GLONS

**04/286.18.72**

**PUBLICITE**

LE GEER Magazine, hebdomadaire  
Rue Brouck au Tilleul, 13b

GLONS **04/286.16.19**



**Atelier floral**

**FLEURS CAPUCINE AUX ATELIERS DU GEER (CENTRE LANGU'ÂGE À ROCLERGE)**

\* **Nouveau cours** : dès le mois de septembre tous les 1<sup>er</sup> jeudis du mois de 19h30 à 21h30 et tous les 3<sup>ème</sup> jeudis de 14h00 à 16h00  
40€ la séance (fleurs, matériel, location local, assurance) 8 places.

**Reprise des cours également début septembre à Visé - Richelle et Oupeye en matinée et en soirée.**

\* Vous voulez passer un moment convivial et créatif avec vos amies et/ou connaissances !

**Je peux me rendre à votre domicile. Minimum 5 pers.**

Renseignements et réservation au 0478/39.11.19  
ou via [fleurscapucine@hotmail.com](mailto:fleurscapucine@hotmail.com) ou encore sur 





# Wallonie Destination Nature 2020

tout n'a pas eu lieu mais des manifestations ont très bien marché

2020 est, pour le secteur touristique wallon, l'année de la NATURE. La Fédération du Tourisme de la Province de Liège s'inscrit pleinement dans cette thématique et a donné, cette année encore, l'opportunité aux opérateurs de terrain, aux organismes touristiques et autres organisateurs d'événements d'obtenir un soutien financier et promotionnel dans le cadre d'un appel à projets à vocation touristique lié à cette thématique. En 2020 pas moins de 75 projets ont été soutenus, même si certains ont été l'objet de report, voire d'annulation.

Parmi les manifestations qui ont bel et (très) bien eu lieu, les Grottes

de Comblain-au-Pont proposaient des visites axées sur les éléments et les particularités naturelles du lieu, chaque jour excepté le vendredi. Quatre visites étaient organisées durant la journée en 2 langues (F-NL).

Sous le coup des fortes chaleurs notamment, « La Grotte sous toutes ses natures » a vu défiler près de... 3.000 personnes sur l'ensemble des vacances ! Valérie Warnier, Responsable au Service réservation et accueil touristique en est ravie : « C'est vrai que la première quinzaine du mois d'août a été assez dense avec de nombreuses visites. D'une manière générale, le public était majoritairement wallon et bruxellois, plus qu'à l'accoutumée. Le public

néerlandais qui compose habituellement les campings environnant était très peu présent. Heureusement, la tendance à découvrir les richesses dont on dispose près de chez soi a permis que cela ne se ressente pas au niveau des chiffres. »

Du côté de Flémalle et de Herve, les balades guidées « Plantes à tout faire de nos sentiers » et « Fleurs des champs, fleurs sauvages et de nos cimetières » étaient à chaque fois complètes tout en respectant les mesures sanitaires.

Sources: Fédération du Tourisme de la Province de Liège et Observatoire wallon du Tourisme.

## Pommes de terre Nouvelle Récolte

Annabelle ► chair ferme  
Victoria ► chair farineuse (frites - purée)

En vente chez  
**DUVAN & CO**

**HANDY HOME**

Disponibles en sac de 5 kg

« La pomme de terre »  
Signé PIERRE

OUVERT du mardi au vendredi de 8h30 à 12h30 • 13h30 à 18h. le samedi de 8h30 à 16h.  
Le dimanche de 9h à 12h. FERME le lundi et jours fériés

Rue Provinciale, 525 - FEXHE-SLINS - 04 358 30 03 - [www.duvanco.be](http://www.duvanco.be)



# ROCOURT METAUX

Visitez notre page Facebook

## MOTEUR NEUF

à partir de : **20€**



## TUBE LED

1,25 m et 1,50 m

à partir de : **9€**



## LAMPE

à partir de : **100€**



**Gros arrivage de tôles ondulées et profilées - toutes longueurs et différentes couleurs à PRIX SACRIFIÉS**

à partir de la semaine 39



**ACHAT DE MATERIAUX FERREUX ET NON FERREUX AGREE RECUEP (SECHOIR, MACHINE A LAVER, FRIGO,...)**

Rue d'Alleur, 29 - 4000 Rocourt • Tél. : 04/263.84.70 • Fax : 04/246.38.77 • [info@rocourt-metaux.be](mailto:info@rocourt-metaux.be) • [www.rocourt-metaux.be](http://www.rocourt-metaux.be)

# ENVIE D'UN VÉHICULE RAPIDEMENT ? PENSEZ AUX VOITURES DE DÉMONSTRATION !



Prix catalogue  
~~42.630 TTC~~  
Prix net  
**28.970 TTC**  
(TVA déductible)

## Peugeot 508 SW ALLURE

- 05/2019
- Diesel 96 kw / 131 cv / 1499 cc
- Transmission automatique 8 vit.
- Équipements : Cuir - GPS - Aide au stationnement AV et AR + camera de recul - Airco Auto - Toit ouvrant - ...



Prix catalogue  
~~37.140 TTC~~  
Prix net  
**31.990 TTC**  
(TVA déductible)

## Peugeot 2008 GT LINE

- 05/2020
- Essence 96 kw / 131 cv / 1199 cc
- Transmission automatique 8 vit.
- Équipements : Cuir - GPS - Aide au stationnement AV et AR + camera de recul - Airco Auto - Toit ouvrant - ...

PLUS DE 400 VÉHICULES DÉMO DE STOCK



**Garage Neufcourt s.a.**

Rue Brouck au Tilleul, 44 • 4690 GLONS • Tél. 04/286.17.11

38/20

imprimerie  
**de jardin**

**leGeer**  
magazine



Votre imprimeur

Votre Magazine

De la simple  
carte de visite...  
jusqu'au livre.

Délai  
rapide!

IMPRESSION  
OFFSET

GRANDS  
FORMATS

Impression  
**GRANDS FORMATS**

Agrandissements  
photos, affiches,  
posters...



IMPRESSION  
ET RELIURE

Impression et reliure  
spiraux métalliques  
de vos TFE  
et autres imprimés



Plastification  
A4 et A3

de vos documents  
dans des pochettes  
plastiques



IMPRESSION  
NUMERIQUE

- Impression numérique de vos fichiers!  
Petits et moyens tirages jusqu'au format 32 x 45 cm sur tous types de papier (même autocollant)
- Photocopies couleurs et noir et blanc  
A4 jusqu'au format A3.



# ○ Sleep

Le sommeil **divin**

100% **MADE IN BELGIUM**

Allée Verte 30/A + 4600 Visé  
Tel: 04 243 06 65 + [vis@osleep.be](mailto:vis@osleep.be)  
[www.osleep.be](http://www.osleep.be) + [f /osleep.be](https://www.facebook.com/osleep.be)

**Face au garage Mercedes Henry**

Ouvert du mardi au samedi de 10h à 18h



- + Livraison à domicile offerte +
- + Reprise de votre ancienne literie +
- + 25 ans d'expérience à votre service +

Pour nous, l'achat d'une literie est un moment unique, dans lequel nous vous guidons pas à pas, personnellement et avec passion. O Sleep, votre partenaire privilégié pour que chacune de vos nuits soit divine.



**BOXSPRINGS - MATELAS - SOMMIERS - CADRES DE LIT - CANAPES-LITS  
FAUTEUILS RELAX - COUETTES - DREILLERS - PROTECTIONS & LINGE DE LIT**

## LES VOLON'TERRES DE LA VALLÉE DU GEER QU'EST CE QUE C'EST?

C'est un groupement de bénévoles qui ramassent chaque dimanche matin de 10h à 12h, les déchets qui jonchent les rues de la vallée afin de la rendre plus propre et plus attractive. Mais ce n'est pas que cela : ces bénévoles sont devenus des amis car ils partagent les mêmes valeurs. Et ils travaillent dans la convivialité et la bonne humeur.

paquets de cigarettes et emballages divers, nous avons trouvé également un vase de cristal Saint-Lambert (qui a d'ailleurs trouvé une place d'honneur sur la cheminée d'une des Volon'Terres), des sous-vêtements voire d'autres articles encore plus intimes... ou encore un godemichet (qui lui n'a pas terminé sa course sur la cheminée...)

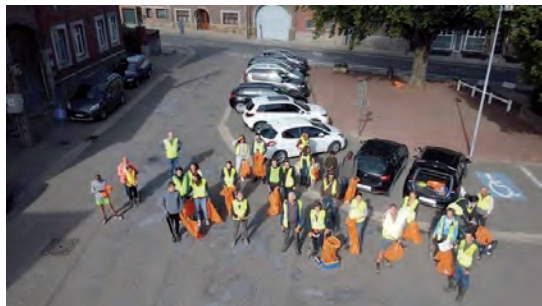

Leur présence se fait tour à tour dans les sept villages de la commune de Bassenge (voir nos lieux de rendez-vous dans le calendrier d'intradef).

Ce que nous ramassons... ? C'est assez varié : outre les déchets récurrents tels que canettes et mégots,

Mais les Volon'Terres ne se limitent pas uniquement aux déchets. Ils ont à cœur d'embellir la commune avec des plantations de fleurs et de bulbes notamment. Commencée l'an dernier, nous comptons continuer la plantation des bulbes cet automne avec le soutien de la commune.

Depuis quelques semaines, nous sommes de plus en plus nombreux ce qui nous permet de gagner en efficacité. Nous existons depuis un peu plus de trois ans et nous pouvons dire que la commune de Bassenge

est pratiquement nettoyée de tous ses dépôts de nouveaux régulièrement. Mais avec le service des travaux de l'administration communale qui lutte également contre ce fléau, nous arrivons à

avoir une Vallée du Geer de plus en plus belle et de plus en plus propre. Par notre action, nous cherchons également à sensibiliser les citoyens de la commune et ceux qui la traversent au respect de la nature et

à la propreté sur la voie publique.

MC  
Pour info :  
0476/42.36.50

### La Ferme d'Artagnan

Toute l'authenticité d'un terroir

**VOUS PROPOSE LE SAMEDI ENTRE 12H ET 14H**

- . Sa petite restauration chaude ou froide .
- . Assiette d'Artagnan - 18€ .
- . Oie à l'Instar de Visé - 16€ .
- . Dessert de saison - 5€ .

Renseignements et réservation au 04 / 379.18.36. (au plus tard le vendredi)

**DANS NOTRE BOUTIQUE VOUS TROUVEREZ :**

Nos produits frais, Nos fruits de saison (en conversion Bio), Nos confits  
Nos plats préparés - Nos condiments et produits fins  
Nos fruits confits ainsi qu'un large choix de vins

📍 La Ferme d'Artagnan - Rue de Tongres, 77 - 4684 Haccourt ✉ [info@lafermedartagnan.be](mailto:info@lafermedartagnan.be)









## DATES à RETENIR

**Bassenge** : Salle La Passerelle, chemin du Tram, 2. Collecte de sang 2020 de 17 à 19h30. Mercredi 7 octobre 2020. BIENVENU A TOUS

**Bassenge** : Petit Lourdes Messe en Wallon le dimanche 13 septembre à 10 heures. BIENVENU A TOUS



## Note sur des métiers atypiques Vallée du Geer

**(Les fabricants, vendeurs, porteurs d'allumettes, au début du 19ème siècle à Wonck)**

Y a-t-il un rapport avec les vendeurs de « brocasses » tels qu'on les trouve sporadiquement au siècle(s) précédent(s), par exemple dans le registre des prébendiers de Cornillon ?

*(Brochure sur la ferme Herman de Boirs - historique publié dans les Cahiers du Patrimoine)*

Les notes qui suivent sont des « trouvailles de hasard » relevées au cours de recherches sans rapport avec ce sujet. Elles ne concernent qu'une période très limitée au début du 19ème siècle, à Wonck.

Possible qu'on retrouve ce type de mentions ailleurs dans la vallée ou la région proche.

On peut s'interroger sur leur présence à Wonck. Pourquoi là ?

Y aurait-il un rapport quelconque avec les carrières souterraines de tuffeau et le recueil par les habitants de produits souffrés (salpêtre ?) sur les parois des « grottes » ?

Le salpêtre était déjà dans un lointain passé recueilli au cours des conflits guerriers par les militaires, pour la fabrication d'explosifs (apparemment). Y a-t-il un quelconque rapport avec nos « faiseurs », « vendeurs », « porteurs » ou marchands d'allumettes, tels qu'ils sont signalés dans les registres de Wonck ?

Les Romains déjà recueillaient dans la région des produits destinés à alimenter ou « allumer » des feux.

On retrouve dans ces mentions d'archives des patronymes types de la région. On n'a pas cherché à établir des liens ou une comparaison avec d'autres villages, ni - surtout - à faire un relevé systématique. Il s'agit donc bien de simples notes à reprendre et compléter systématiquement, un jour ou l'autre pour tenter une approche du sujet.

**On notera les mentions différenciées de « faiseur », de « vendeur », de « porteur », voire de « marchands » d'allumettes !!!**  
Tous les actes cités proviennent des registres de l'état civil de Wonck.

**26 frimaire an 6 de la République (1798)**

Dans l'acte de naissance de Marie Catherine Fouarge, Fille de **Pierre Fouarge** et de Marie Hardy, Pierre est qualifié de « **vendeur de sabots et d'allumettes** ». On le désigne par ailleurs encore de « **manceuvre** ».

**20 pluviose an 6 de la République (1798)**

Dans l'acte de naissance d'Ailid Gilles, fils de **Jean Gilles** et d'Ailid Godet, Jean est qualifié de « **marchand d'allumettes** ». Il habite à cette époque

ère section à Wonck.

**Même époque**

Lors de la naissance de son fils Henri Mélard, **Jean Mélard** (époux de Catherine Liquet, est désigné comme « **marchand d'allumettes** ».

**12.3.1806**

Dans l'acte de décès d'Arnold Clossart (+ à 76 ans le 12.3.1806) où il est témoin, **Pierre Clossart**, fils du défunt, est cité comme « **porteur d'allumettes** ». Pierre Clossa (!) a 32 ans en l'an XIV de la République)

**4.2.1806**

**Mathieu Thewissen** (demeurant à Wonck) est cité comme « **porteur d'allumettes** » dans l'acte de décès (à 3 mois) de son petit-fils Jean François Duchateau décédé le 4.2.1806. (NB : il s'agit donc du grand-père maternel).

Le père de l'enfant, Arnold Duchateau y est cité comme « **ouvrier** ».

**Mathieu Thewissen** (48 ans en 1806, époux de Catherine Detrixhe, est cité comme « **faiseur d'allumettes** » en 1806.

**1807**

**Michel Mélard** (24 ans en 1807) est cité comme « **faiseur d'allumettes** » dans un acte où il officie comme témoin.

**29.8.1807**

Dieudonné Mélard (époux de marguerite Charlier) est cité comme « **faiseur d'allumettes** ».

**1808**

**Renson Venkebos** (Vinkebosch ?) âge de 48 ans est cité comme « **vendeur d'allumettes** »

**1808** (acte 64)

**Dieudonné Mélard** (âgé en 1808 de 25 ans) est cité comme « **faiseur d'allumettes** »

**29.11.1810.**

Le même **Dieudonné Mélard** (28 ans en 1810, fils de Jean Mélard et de Marie Thijs) est cité dans son

acte de mariage avec Catherine Dezaga, comme « **faiseur d'allumettes** ». (Cath. Dezaga est fille de Mathieu Dezaga et de Marie Germai)

**Mars 1809**

**Nicolas Mélard** est cité comme « **faiseur d'allumettes** » dans l'acte de naissance de son fils Mathieu, né le 4.03.1809.

Ds le même acte, un témoin à la déclaration de naissance, **Henri Mélard** est aussi cité comme « **faiseur d'allumettes** ». Le même Henri Mélard est encore cité comme « **faiseur d'allumettes** » dans l'acte de décès de Marie Elisabeth Deborre, la même année (1809).

**30.12.1809**

**Pierre Fouarge** (45 ans en 1806, né 1761, grand-père d'Elisabeth Alexandre) est cité en l'an 14 de la République et au 30 janvier 1806 comme « **marchand d'allumettes** » à Wonck. Cité aussi comme « **porteur d'allumettes** » en 1807)

**Gérard Fouarge** (30 ans en 1806) est cité comme « **faiseur d'allumettes** ». Idem dans l'acte de naissance de son fils Arnold Gilles, 3 ans après..

**Renier Vinkebos** (époux de Marie Gillis, né en 1761, 45 ans en 1806) est cité comme « **porteur d'allumettes** »

**1810** (acte 4)

**Pierre Loppart** (âgé de 48 ans) est cité comme « **faiseur d'allumettes** »

**20.2.1810**

**Jean Beye** (25 ans en 1810, époux de Marie Elisabeth Lepot) est cité comme « **vendeur d'allumettes** », dans l'acte de naissance de son fils, le 20.2.1810.

**26.5.1810**

**Paul Coelen** (35 ans en 1810, époux de Marie Elisabeth Detrixhe) est cité comme « **faiseur d'allumettes** » dans l'acte de naissance de son fils Jean Henri, le 26.5.1810.

**leGeer** magazine

Vous pourrez suivre nos actualités, consulter le magazine de la semaine, nos dossiers spéciaux, ...

Aimez notre page et partagez la autour de vous !

Connectez-vous sur **facebook** et retrouvez **Aimez la page**

Le Geer Magazine

**CARTES DE VISITE**  
Impression 1 couleur (noir)  
**EN 24 HEURES**

Format 8,5 x 5,5 cm — 50 ex. — 100 ex.  
**11,00€ 15,00€**

Format 8,5 x 13,5 cm — 50 ex. — 100 ex.  
**15,00€ 20,00€**

Tarif quadrichromie : contactez-nous !

13b, rue Brouck au Tilleul  
**GLONS**  
**04.286.16.19**



**POMPES  
FUNÈBRES**

Organisation et  
assistance de funérailles

**hauben-nihant**

Funérarium à **OUPEYE,  
HERMALLE, VISÉ  
et WANDRE**

**04/379.30.77**

[www.hauben-nihant.be](http://www.hauben-nihant.be)

Consultez nos  
annonces  
nécrologiques :



- Conventions et assurances obsèques.
- A votre service : assistante sociale **attachée à la maison** pour vos formalités après obsèques **sans aucune facturation supplémentaire.**



**RÔLES  
de GARDES**

**Vétérinaires**

**SERVICE DE GARDE  
VÉTÉRINAIRE**

Rue Visé-Voie, 66  
4680 Oupeye  
Tél. : 04/380.07.92  
Nuit, week-end  
et jours fériés

**Pharmacies**

**POUR CONNAÎTRE  
VOTRE PHARMACIEN  
DE GARDE**

7 JOURS SUR 7,  
ENTRE 22H ET 9H.  
**TÉLÉPHONEZ AU  
0903 99 000**

**Dentistes**

**FORMEZ  
LE 100  
POUR CONNAÎTRE  
LE DENTISTE  
DE GARDE**

**Médecins**

**WEEK-END  
ET JOURS FÉRIÉ:**

du vendredi 18 h. au  
lundi 8 h. veuillez former  
le **04/374.09.34**  
pour joindre  
le médecin de garde

**EN SEMAINE**

**Glons - Boirs  
Roelenge - Bassenge  
Wonck - Eben-Emael  
Houtain-St-Siméon**  
dès 18 h. le **04/380.14.04**

**Hermée**

**Heure-le-Romain,  
Oupeye et Vivegnis**  
dès 18 h. le **04/240.38.00**

Argenteau - Dalhem  
Fourons - Haccourt  
Hermalle s/ Argenteau  
Lanaye - Lixhe  
Richelle - Visé

**Pour connaître  
le médecin de garde  
la nuit, de 19h à 8h.  
et le week-end: formez  
le 04/379.09.00  
(num. unique pour les  
communes précitées)**

Assistance Funéraire  
**MALPAS Glons**  
15/17, rue Osborne - Tél. 04/286.18.72  
[www.malpas.be](http://www.malpas.be)  
Organisation complète de Funérailles

POMPES FUNEBRES **BREBAN**

Organisation complète de funérailles.  
Salle de réception.  
A votre service dans toutes régions.

*Il y a des moments  
où il faut avoir la certitude  
d'être en confiance*

Rue Provinciale, 624 - 4450 SLINS  
Chaussée Brunehaut, 682 - 4042 LIERS

04/278.23.64 - 04/278.53.55

[www.pompesfunebresbreban.be](http://www.pompesfunebresbreban.be)

**Alcooliques  
anonymes**

**Bassenge**

Réunion chaque lundi de 19h30 à  
21h30. Rue Nouwen, 14 (salle patro).  
Grand parking à la grotte. Toute  
personne se sentant concernée par  
un problème d'alcool est conviée à  
nous retrouver en réunion.

**Oupeye Humilité**

Réunion les vendredis de 20 à 22h.  
Rue du Roi Albert, 50 à 4680 Oupeye

0472/877.211 - 0474/244.299

**AL-ANON**

04/240.24.24 - 078/15.25.56

**FUNERAILLES - FUNERARIUMS**

**JOYE**

21 A, rue Lulay - GLONS  
88, rue Sudrain - WONCK  
**04/286.40.86**  
(Fleurs et articles funéraires)

**GERMAY**

(Depuis 1898)  
26-30 Rue de la Liberté - LIEGE  
**04/343.14.44**  
[www.funeraillesgermay.be](http://www.funeraillesgermay.be)



34/20

• Funérailles •

**Soft Goodbye**

Hélène Slenter

Organisation complète de  
funérailles personnalisées  
à votre domicile

24h/24 - 7j/7

0473/I33.I43

[funerailles@softgoodbye.be](mailto:funerailles@softgoodbye.be)

**Infirmières**

**A.I.B. - Loco régionale  
VALLÉE DU GEER  
THISE Monique  
0477/91.14.74**

**Sur votre commune  
croix jaune et blanche  
BASSE-MEUSE  
04/342.84.28**

**Infirmières indépendantes  
DE LA BASSE-MEUSE  
TASSIN Vanessa  
0497/91.03.10**

**S.O.S. BASSE-MEUSE  
DALHEM - OUPEYE  
VISE  
Tél. 04/248.37.60  
24 H/24 - 7 J/7**

**BASSE-MEUSE et environs  
HORRION Alexandra  
0495/74.15.04**

**OUPEYE - M. DUCHESNE  
0495/38.23.20**

*Un être perdu est un manque que rien  
ne comble vraiment, penser à nos défunts nous  
permet de nous rappeler d'où l'on vient...*



Cartes et lettres mortuaires  
Souvenirs deuil avec et sans photo  
Remerciements

Rue Brouck au Tilleul, 13 b  
4690 GLONS  
Tél. : 04/286.16.19



# Le Spécialiste du Sablé à Oupeye



## point jaune

0475 62 43 53

### Vous **IMAGINEZ,**

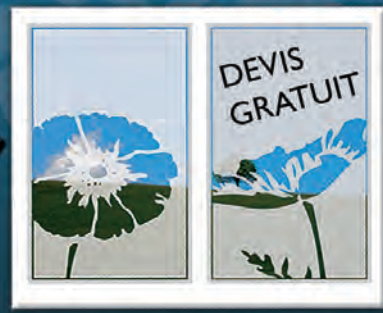

## ... nous réalisons l'effet à votre mesure !

**Pour particuliers et professionnels**

Le sablé, matière autocollante qui donne à la vitre un effet de sablage.

Soutenez les commerçants locaux :)

Il est un parfait brise-vue pour salle de bains, douche, etc...  
Il garde la luminosité dans votre pièce.

**FINI LES TRACES SUR LES VITRES - 10 ANS DE GARANTIE**  
*point.jaune@skynet.be - Serge Rion, artisan 0475 62 43 53*

# BON -15%\*

\* avec cette annonce - offre non cumulable



Son épouse,  
ses enfants, petits-enfants  
et les familles apparentées  
vous remercient chaleureusement pour les nombreuses  
marques d'attention que vous leur avez manifestées  
lors du décès de

Monsieur  
**Léon HARDY**  
08-02-1926 22-08-2020

Funérailles **haben-nihant** - Oupeye Tél : 04/264.00.76 38/20

## LA REFORME PROTESTANTE IL Y A 500 ANS ET SES IMPLICATIONS ARCHITECTURALES

**L'architecture protestante en province de liege : la mémoire d'une minorite » par Julien Maquet le lundi 28 septembre a 20 h. Dans la salle des treteaux ; notez bien le changement de lieu et de date**

Quand la réforme fut lancée par Luther au début du 16e s., les Luthériens, suivi des disciples de Calvin durent réfléchir au meilleur moyen de rassembler leurs fidèles. Ils ne se rassemblaient plus dans des églises mais dans des temples, voulant retrouver par ce terme la primeur originale.

lonie et sur le dépouillement des fonds des églises locales et d'autres centres d'archives, l'objectif de l'exposé tend, après quelques rappels des principes fondamentaux de la religion protestante, à poser les premiers jalons d'une analyse de l'architecture des bâtiments les plus emblématiques du culte protestant en province de Liège en lien étroit avec l'histoire des communautés, les temples constituant fréquemment

un élément essentiel de la mémoire de celles-ci. Rappelons qu'une dynamique communauté protestante est installée à Cheratte, depuis près de deux siècles. (Temple rue Vieille Voie en illustration).  
PAF de 5 € pour le public et de 3 € pour le membre. Le nombre de place étant limité, il est indispensable de s'inscrire à l'adresse mail [info@mahvi.be](mailto:info@mahvi.be) ou pendant les heures de bureau au 043748563

## REMERCIEMENTS



Florence  
GENIN  
21 avril 1972 - 08 juillet 2020

*A vous qui nous avez témoigné, votre soutien, votre amitié, votre affection et toutes vos marques de sympathie.*  
Merci

La famille

L'actuel conservateur du trésor de la Cathédrale Saint-Paul de Liège, en remplacement de Philippe George, admis à la pension, fit son mémoire à l'Université de Liège sur la Justice au Moyen-Age, avant de travailler à l'Institut du Patrimoine Wallon, devenu agence wallonne du patrimoine et de s'occuper alors de l'Archéoforum de Liège. Basée sur une enquête de terrain réalisée avec Laurence Druetz en Wal-





Genet

CONDITIONS EXCLUSIVES  
SUR TOUTES NOS BMW NEUVES DE STOCK\*.

 **DONNONS PRIORITÉ À LA SÉCURITÉ.**

Informations environnementales (AR 19/03/04): [www.bmw.be](http://www.bmw.be)

6,9-11,6 L/100 KM • 181-265 G/KM CO<sub>2</sub> (WLTP)

CONTACTEZ VOTRE CONCESSIONNAIRE POUR TOUTE INFORMATION RELATIVE À LA FISCALITÉ DE VOTRE VÉHICULE.

\*Action valable du 7/09/2020 au 30/09/2020 sur tous les véhicules neufs de stock.

**Genet**

**Genet**  
Avenue des Courtils 2  
4684 Oupeye-Haccourt  
04 379 12 93  
[info@genet.net.bmw.be](mailto:info@genet.net.bmw.be)  
[genet.bmw.be](http://genet.bmw.be)