LE GEER magazine

HEBDOMADAIRE
56e année – N° 2693
MARDI 26 SEPTEMBRE 2017

25.500 ex.

Ed. resp. Imp. DEJARDIN s.a.
Rue Brouck au Tilleul, 13b - 4690 GLONS
Tél. 04/286.16.19 - Fax 04/286.46.22

IPI:104.789
IPI:501.691

J-VANESSE IMMOBILIERE
04/240.15.20

FEDERIA

Thier d'Oupeye, 26
4683 VIVEGNIS

www.vanesse.be

info@vanesse.be

FEMME :
(DU 32 AU 54)
BEAUMONT
BASLER
BIANCA
COMMA
EXPRESSO
FRANK WALDER
GERARD DAREL
GIL BRET
GUXY
LA FEE
MARABOUTEE
LEBEK
LEO & UGO
MAC
MARC AUREL
MARIE MERO
MAYERLINE
OUI
PAUSE CAFE
PENNY BLACK
PEPE
RINASCIMENTO
SANDWICH
SAVE THE QUEEN
STRELLI
VERA MONT
...

HOMME :
(DU S AU 5XL)
A FISH
NAMED FRED
BENVENUTO
BUGATTI
CLUB OF GENTS
DSTREZZED
GROSS
LEDUB
MATINIQUE
MEN'S
MILESTONE
ST-HILAIRE
STATE OF ART
STETSON
STRELLI
VENTI
ZILTON
WILVORST
...

Califice

215-221, Avenue de la Résistance • Micheroux - SOUMAGNE
"Nationale 3"
Très facile d'accès par l'autoroute - Liège/Aachen, sortie 37
Retouches soignées et gratuites faites en nos ateliers, et un excellent service même après-vente
Ouvert de 9 h 30 à 18 h 30 • Fermé le dimanche • Tél. : 04 377 14 81

6 HEURES DE VISE

5e

• BALADE & CLASSIC RALLYE •

30 septembre & 1er Octobre 2017

Tout ce qu'il faut savoir...
Depuis leur retour en 2013, les 6 Heures de Visé sont devenues l'événement incontournable du premier week-end d'octobre en Cité de l'Oie. L'édition 2017 marquera le cinquième anniversaire du rallye classique qui perpétue cette année encore le concept lancé pour la première édition : une balade d'ancêtres datant d'avant 1976 à la découverte de la magnifique région de la Basse-Meuse avec des haltes gourmandes et des sections show.

Nouveau et en exclusivité pour la Belgique :

interdit de me gronder

beau Gosse

Boutique vêtement enfant de 4 à 16 ans

WEEK-END PRIVILÈGE
Samedi 30 septembre et dimanche 1er octobre

717 • Antony Morato • CKS • IKKS • J&Joy • Nono
Muchachomalo • PENN & N.Y • Pepe Jeans • Pull In
Relish Girl • Scotch & Soda • Twin-Set • Vingino • Zoizo

Rue du collège 19 à Visé - Tél : 04/374.21.59
Ouvert tous les 1er dimanches du mois
Boutique Beau Gosse

Après le prologue du samedi soir, la balade du dimanche démarre à 8H30 avec le départ au podium des premières voitures de la boucle du matin. Au programme de la journée un road-book clair et détaillé, accessible à toutes et tous, même à ceux qui n'ont jamais participé à ce type de manifestations. Celui-ci emmènera la centaine de voitures inscrites au départ à travers les plus beaux recoins de la région de la Basse-Meuse mais aussi du Pays de Herve.

De quoi se sustenter
On l'a dit, le principe de la balade est aussi de profiter de quelques haltes gastronomiques bien méritées pour se sustenter. C'est ainsi qu'en fin de matinée, les équipages sont attendus pour un premier arrêt gourmand au restaurant Les Bouchers Doubles à Barchon. Le midi, ils pourront déguster un savoureux menu trois services qui mettra à l'honneur les produits du terroir préparé par leur fidèle traiteur Serge Pauwels des des Bouchers Doubles.

Durant l'après-midi, c'est à la salle l'Alliance de Warsage que le célèbre Golden Horse de Fouron proposera aux participants de se faire plaisir avec une sélection de tartes artisanales.

Tél. : 04/285.76.50
Gsm : 0472/13.08.72
www.lecotesud.be
Le-Côté-Sud

le côté Sud

Nouvelle formule avec notre
MENU DUO pour 2 pers.

35€ par pers.

2 coupes de "bulles"
***
Spaghetti aux coquillages
ou
Caille rôtie aux champignons des bois et foie gras
***
Petite barbue façon Meunière, chou-fleur
et purée au bon beurre
ou
Carré d'agneau de Nouvelle Zélande,
son jus réduit et ses légumes
***
ET une bouteille de vin (rouge ou blanc)

NOUVEAU !
Notre restaurant s'est équipé
d'un homarium pour les amateurs
(proposition à la carte).

Rue des Francs Arquebusiers, 11 4600 Visé

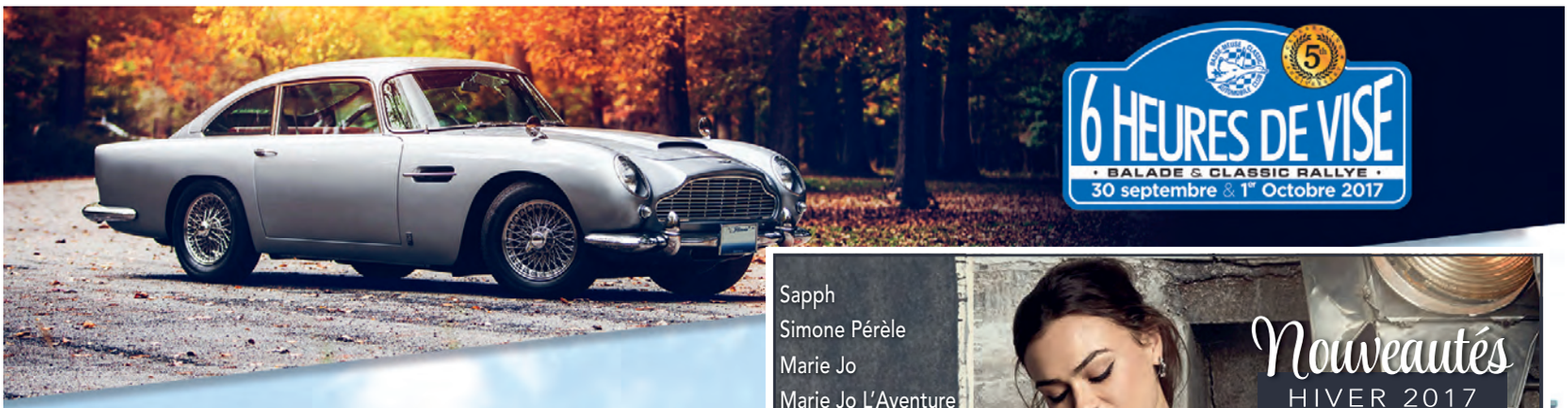

Deux spéciales
Pour pimenter quelque peu la promenade de ceux qui le souhaitent, les voitures feront un arrêt à Cerexhe, au sein de l'entreprise Magnée Enrobés, spécialisée dans la pose de voiries pour un premier show spécial, tandis que l'après-midi, c'est sur le site des établissements Marcel Baguette à Thimister qu'ils feront escale pour une seconde spéciale où le public pourra lui aussi venir assister au spectacle.

A partir de 16h30, les premières voitures qui auront réussi à parcourir l'ensemble de la balade feront leur retour sur l'esplanade de la Collégiale Saint Martin/Saint-Hadelin où elles monteront sur le podium sous les applaudissements du public. Tous les participants se verront alors remettre une coupe de champagne « Principauté de Liège », le trophée souvenir et d'autres suprises...

Les voitures participantes seront alors exposées dans le parc du regroupement pour le plus grand plaisir des visiteurs. La remise des prix est quant à elle prévue à partir de 19 heures au sein de la salle La Renaissance, située dans la rue Haute.

MCAE les Tiloos
DIMANCHE 8 OCTOBRE de 9 à 14 h.
Bourse aux jouets, vêtements enfants et matériel de puériculture
Adresse du jour : Rue de Brus, 39 - 4690 Glons
7€ l'emplacement comprenant une table et une chaise
Infos et inscriptions : lestiloos@gmail.com
Bar et Petite restauration

SANG D'ENCRE AU CHATEAU

Samedi 14 octobre 2017 de 13 à 18h
Château d'Oupeye – rue Roi Albert 127 – Oupeye
PAF : 1€ pour les moins de 18 ans / 2€ pour les adultes

Les bibliothèques de la Basse-Meuse proposent une enquête et une après-midi « Polar » au château d'Oupeye.

En prélude à cette journée : ***Enquête Biblio Skill***
Trois meurtres en Basse-Meuse, trois victimes bibliothécaires : 16 suspects, une foule d'indices. Des interrogatoires, perquisitions, autopsies. De nombreux documents à analyser. C'est à vous de résoudre l'enquête.
Rendez-vous sur le site : www.oupeye.eu/bibloupe/enquete/intro.html
Le vrai coupable sera démasqué le 14 octobre au château.

Le 14 octobre de 13 à 18h au Château d'Oupeye

Une après-midi consacrée au « polar » avec jeux, spectacles, grimage, …. pour jeunes et adultes.
Tout au long de l'après-midi, vous découvrirez des indices qui vous permettront de résoudre l'énigme en famille.

Et pour vous divertir des spectacles et jeux avec entre-autres :
- ✓ Jeanne la contesse : contes à partir de 4 ans à 13h15 et 15h
- ✓ Théâtre de marionnettes Noilnaudra à 14h et 16h
- ✓ Jeu Blacksad pour ados et adultes à 14h
- ✓ Jeu Petits détectives de monstres à partir de 5 ans à 15h
- ✓ Jeu A l'heure du crime où étiez-vous ? à partir de 8 ans à 16h30

Ces horaires sont susceptibles de modifications.
Avec la participation de la police de la Basse-Meuse : démonstration dans un combi, présence d'un motard, ….

Une petite restauration est prévue à prix démocratiques

Une organisation des bibliothèques de la Basse-Meuse (Bassenge, Herstal, Oupeye, Visé)

Renseignements et informations pratiques :
Bibliothèque locale d'Oupeye
Rue Roi Albert 194
4680 Oupeye
Tél. : 04/248.13.05
Mail : bibliotheque-communale@oupeye.be

Site internet :
www.oupeye.eu/bibloupe

Moulin du Brouckay
EBEN-EMAEL
Location salle - Cadre pittoresque
Banquets - Fêtes de famille - Séminaires
Moulin du Brouckay, 2
4690 EBEN-EMAEL
TÉL. : 04/286.92.70
199

ENTREPRISE DE TOITURE
CHARPENTE - ZINGUERIE
S.P.R.L. BAY TOITURES
DEVIS GRATUIT
Rue du Vicinal, 70
Houtain-St-Siméon
Tél. : 04/286.69.45
GSM : 0495/65.90.40
233

315
TRIOUX KLINKERS.be
Spécialiste de la pose de klinkers.
Tel: 0473/48.22.01 Fax: 04/278.69.77
Devis gratuit - travail garanti
http://triouxklinkers.be triouxklinkers@gmail.com
TXKS scs • T.V.A. BE 0894.674.550

JANSSEN
PORTES DE GARAGE
basculantes et sectionnelles
AUTOMATISATION
de portes de garage et barrières
216
Roger
DEKEN GELAESPLEIN 17 - 3770 RIEMST-VLIJTINGEN
Tél. 012/45.31.04 - Fax 012/45.60.86

RAEPERS

FASHION FOR MEN

MAASTRICHTERSTRAAT 64, TONGRES - T. 012 / 23.15.98

WWW.RAEPERS.BE

PORTES OUVERTES
SAMEDI 30 SEPTEMBRE
DIMANCHE 1er OCTOBRE • 13 h 30 - 17 h

NOUVELLES COLLECTIONS D'HIVER!

OUPEYE - 10 ans, ça se fête !

Du jeudi 28 septembre au dimanche 1er octobre, la Fête sera de retour à Oupeye. Et cette année, la fête sera encore un peu plus particulière puisqu'il s'agira (déjà) de la 10ème édition ! Habituée à proposer un programme varié et de qualité, il ne pouvait en être autrement pour cette fête du 10ème anniversaire…

Le jeudi 28/09 dès 19h, la Band d'Heure viendra donner un concert festif haut en couleurs en puisant dans son répertoire habituel de musique de bandas. Et l'entrée y sera gratuite !

Le vendredi 29/09 dès 18h, place à l'incontournable Oupeye Tribute Festif'All avec une fois de plus une affiche tout simplement exceptionnelle : Call me Blondie tribute to BLONDIE, Secret Garden tribute to DEPECHE MODE, Museum tribute to MUSE et pour terminer THIERRY LUTHERS chante JOHNNY ! Excusez du peu…

Ensuite, le samedi 30/09, ce sont les traditionnels Highland Games qui reviendront sur la place Jean Hubin. L'ambiance sera plus écossaise que jamais avec un impressionnant Pipe Band originaire de Heerlen, un groupe de danse celtique et 15 équipes prêtes à en découdre pour le fun… ou pour la gloire ! Pour clôturer cette belle journée de manière festive, c'est au bal de Fête qu'il faudra être et ainsi bouger au son de la bataille que se livreront DJ Skylight et DJ Fumal, le tout orchestré par une invitée de marque en la personne de DJ Kelly…

Enfin, le dimanche 01/10, c'est le folklore local qui prendra le pas le matin avec le réveil aux tambours. Et l'après-midi sera comme toujours dédié aux enfants avec un spectacle encore de grande qualité mélangeant magie, manipulation, sculpture de ballons, chansons et ventriloquie. C'est finalement par un lâcher de ballons offerts aux enfants à l'issue du spectacle que se clôturera la 10ème Fête à Oupeye.

Une toute belle affiche pour cette 10ème édition dont on peut déjà prédire qu'elle restera gravée dans les mémoires !

Vous savez tout ou presque, alors rendez-vous à Oupeye sur la Place Jean Hubin les 28/09, 29/09, 30/09 et 01/10 pour faire la fête…

Renseignements complémentaires sur www.oupeye-en-fete.be et sur la page Facebook "Oupeye en Fête".

Just Lou, un magasin Fashion moderne où l'on se sent bien

Ouvert depuis 6 mois, Just Lou connaît un énorme succès qui ne cesse d'augmenter !

Plus de 1000 personnes sont déjà reprises dans le fichier « clients » de ce magasin.

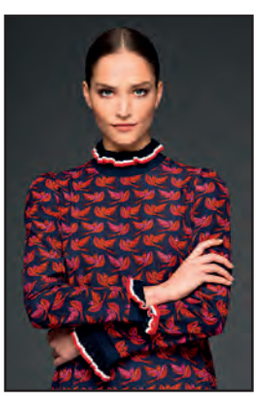

Cette réussite est due à plusieurs facteurs :

1. L'établissement qui s'adresse tant aux hommes qu'aux femmes, est idéalement situé à Haccourt et dispose de multiples places de parking aisé. Il est ouvert du mardi au samedi de 10 à 18 heures et le dimanche dès 14 heures.
2. On connaît le chic de Cécile Horne de découvrir les marques et modèles les plus tendances ; elle vous propose une sélection de noms parmi les meilleures marques :

   Pour les femmes, Caroline Biss, Essentiel, Twin Set, Liu Jo sport, Kocca, Oakwood, By Malene Birger, Iro, 8PM, 80DB… et parmi les accessoires, Clio Goldbrenner, Morobé, Liu Jo, Twin Set, Essentiel, Toga Pulla, I.Ma.Gi.N, Mya Bay, Nilaï…

   Pour les hommes, Sand, Noterman, Oakwood, Mason's, R95TH, Seventy…
3. Son équipe de trois personnes est constituée de vendeuses dynamiques et expérimentées dans le monde de la mode. Accueil, sourire, compétence, relooking… sont autant de qualités dont elles font preuve.
4. Chez Just Lou, la fidélité paye : pour chaque pièce achetée à la boutique, 10 % vous sont octroyés ! Le total des % accordés sur les 6 pièces est déduit du montant du 7e achat !
5. La boutique Just Lou dispose des outils modernes :

   Un site internet qui vous permet non seulement de découvrir les produits vendus dans la boutique mais également d'acheter en ligne (frais d'expédition et de retour gratuits !) Visitez le site **www.justloufashion.be**.

   Un compte Instagram qui, si vous vous y abonnez, vous permettra de découvrir chaque jour le look proposé. Abonnez-vous gratuitement sur justlou.fashion

   Un compte Facebook vous permettant de tout savoir sur Just Lou : Evènements, promotions… justloufashion

Just Lou, une boutique
à découvrir ou à redécouvrir
Square Roi Baudouin 28
à 4684 Haccourt
04/379.69.60

Genet s.a.
Avenue des Courtils 2
4684 Oupeye-Haccourt
Tél. 04 379 12 93
www.genet.bmw.be

Genet

Oupeye - Le blues de la rentrée avec J.J. Thames

Ce lundi 9 octobre marquera la reprise des concerts blues au Château d'Oupeye et c'est la merveilleuse chanteuse américaine (Detroit) JJ Thames qui ouvrira le bal ! JJ Thames est une chanteuse dans la lignée des meilleures découvertes de la Motown. Elle possède les incroyables particularités vocales de stars telles que Etta James, Tina Turner ou Billie Holiday. De sa voix puissante et passionnée, parfois mélancolique, elle nous convie à partager sa vie, son histoire en musique : un soul-blues classieux, généreux sincère et irrésistible !

Un concert à ne pas manquer au Château d'Oupeye, 127, rue du Roi Albert à 4680 Oupeye le lundi 9/10 à 20h. Réservations recommandées au 04/267.06.17

P.A.F. 16€/13€/1,25€ (art.27)

PETITES ANNONCES

Mireille voyance,
expérience et sérieuse, sur rdv. Gsm: 0477/25.93.21
Pas de sms.

E.G.T. - TECHNICIEN CHAUFFAGE CENTRAL AGRÉÉ MAZOUT-GAZ
• Installation • Entretien • Dépannage
04/278.27.45

Riccardos Bistro Restaurant
Les meilleures moules de la région, spare ribs à volonté, steaks et pâtes diverses. Chauss. N. Ledouble, 124 - 4340 Awans. Tél. 04/368.92.70, merci de réserver. www.riccardos.be

Cours de guitare et de solfège pour débutants. Contactez-moi au 0496/27.21.29

B.P. Parcs et Jardins 342
Juprelle - www.parcetjardinliege.be
04/278.64.91 • 0497/13.61.30
• Taille - Abattage - Élagage - Broyage
• Plantations garanties - Tonte - Scarification
• Semi pelouse aspect golf (nouvelle machine)
• Pose de différents panneaux (coco, bambou, sapin, ...)
• Nettoyage cours, klinkers et réparations...
• Enlèvement des déchets
• Petit terrassement avec grue de 4 tonnes
Demandez offre - Prix intéressant

351
LECLERCQ ROGER
Entreprise de toiture - Pignon
Charpente - Isolation
Réparation en tous genres
Devis GRATUIT
Rue Visé Voie 44 - 4680 Oupeye
Gsm : 0474/01.50.40
roger7@voo.be

MESOTTEN
MENUISERIE I BOIS
012 23 34 34
Sluizerbroek 49 I B-3700 SLUSE - TONGRES
www.boismesotten.be

À louer Eben, appart. 2 ch., sdb., wc séparé, cuis. équip., chauf. cent. mazout. 550€
Gsm : 0496/49.58.70

Glons : boxs à louer, 78m² chacun, 117€ HTVA/mois. Idéal pour indépendant. Téléphone : 04/286.14.82 ou Gsm : 0476/50.34.97

A vendre Fexhe-Slins 2 app. neufs 1 de 2 ch. avec 1 sdb et 1 de 4 ch. avec 2 sdb avec garages et cuis. éq. 0471/95.01.33

DEMONCEAU Vincent
Aménagement et création de pelouses, tonte, scarification, taille
0474/67.71.97

ECODIPAR SCRL à finalité sociale - Société de nettoyage
Surface de bureau, hall d'exposition, sanitaire.
Tout sol et surfaces intérieures et extérieures
DEMANDER DEVIS - Tél. : 04 286 56 46

Nathalie HUSTINX
Votre courtier en assurances à Glons agréé 49772A
Toutes compagnies
Du sérieux, des prix, de la compétence, ...
04/286.15.87
0471/41.48.09
www.assurances-hustinx.be

M. 68 ans dist. sport. très bon niveau social, culturel sans problème souhaite rencontrer dame dist. agr. fémin., aim. dial. nat. tend. Max 65 ans. 0477/72.43.23

Glons à l. maison entièr. rénovée, 3 pcs au rez-de-chauss., cuis. semi-éq., 2 ch., gar., pelouse, chauf. pellets. Pers. solvable et sérieuse. T. 0470/62.43.74

Chambres discrètes et luxueuses. Voir notre site : romanticrooms.be Chambres à partir de 20€

Blankenberge à louer, appart 2e étage, max. 4 pers., pas d'ascenceur, près du marché, environ 5min de la digue, garage. Par demi-sem., sem. complète, week-end. Pas d'animaux. 0496/26.08.68

ENTREPRISE DE PEINTURE
L. COX & FILS
depuis 3 générations
VOROUX - LIERS
0475/73.64.93

imprimerie DEJARDIN
Rue Brouck au Tilleul, 13b
4690 GLONS
Tél.: 04/286.16.19 • Fax : 04/286.46.22
De la simple carte de visite... jusqu'au livre.
IMPRESSION GRANDS FORMATS
Pour vos showrooms, salons évènementiels, campagnes marketing, séminaires, congrès, expositions, bureaux, décoration...
... nous vous proposons une gamme complète de supports grands formats :
AGRANDISSEMENTS PHOTOS, AFFICHES, POSTERS...
Pour répondre aux exigences du marché actuel, notre matériel de dernière génération vous garantit une qualité optimale et une impression haute définition. *Délai très rapide*
legeer@imprimeriedejardin.be • www.imprimeriedejardin.be • www.legeermagazine.be

RITZEN
Luikersteenweg 138
3700 TONGRES
T 012 23 76 71
www.ritzen.be
RAMEN · ZONWERING · ROLLUIKEN · POORTEN
FENETRES · PROTECTION SOLAIRE · VOLETS · PORTES
• Fenêtres en PVC
• Portes
• Volets en alu
• Portes sectionnelles
• Protections solaires

En pleine nature
Pour toutes vos fêtes
LE MOULIN DU BROUKAY
A votre disposition, une salle typique, une brasserie et un chapiteau chauffé et décoré selon votre demande.
Animations possibles pour enfants et plaine de jeux extérieure.
Renseignements : 04/286.92.70
moulin@aigs.be · www.gmvloisirs.be

3 PETITES ANNONCES POUR LE PRIX DE 2

(Insérez la même annonce payante deux fois dans le Geer, la 3e annonce sera gratuite)

Remplissez la grille ci-dessous et envoyez-là à notre adresse (LE GEER, 13b, rue Brouck au Tilleul 4690 GLONS) en y joignant la somme requise. La poste n'accepte pas la monnaie.

5 €
6 €
7 €
8 €

La ligne supplémentaire : 1 €
Caractères gras : 1 €
Cadre : 1 €
AUCUNE PETITE ANNONCE PAR ☎
Ces petites annonces ne sont pas destinées à un but commercial.

RENSEIGNEMENTS INDISPENSABLES QUI NE SERONT PAS PUBLIES :
Nom et prénom : .....
Adresse : .....
.....

92

VITRERIE J.Campagnolo SPRL
cherche APPRENTI
Min. 16 ans, motivé, sérieux, se présenter avec les parents.
T. 04 379 61 76
Rue de Tongres, 253a
4684 Haccourt

Homme, 55 ans, cherche à communiquer et dialoguer avec femme de 40 à 60 ans. Etrangère bienvenue. Plus si-entente. Faire sms, svp. Merci. 0499/41.19.36

Glons à louer appart 2 ch. 520€. Libre le 1/10/2017 GSM : 0479/367.601

Particulier vend bûches sapins 3 stères. Prix à débattre. 0496/70.21.78

A vendre VTT assistance élec. 300w pas fait 20 km cause vente santé, tout équipé achat 1850€ vendu 1500€ Tél. : 0476/99.54.21

Liquide bons prix plants pour haies, ornements voir www.pepphl.be et 2emain.be pour tous rens. : Tél. 0498/66.68.25

361
TITTAFERRANTE Nicolas
PLAFONNAGE - CIMENTAGE
CLOISONS - FAUX-PLAFONDS
Rue du Moulin, 106 - HACCOURT - 0496.12 15 13

PETITES ANNONCES

348

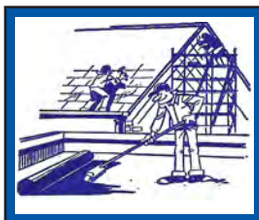

• Toitures en Tous Genres
• Réparations et entretiens
• Recouvrements pignons et corniches
• Patron sur chantier

Ets. PETIT. J

Tél : 04/380.05.40 • GSM : 0497/44.62.39

jerry.petit@teledisnet.be FEXHE-SLINS

Coiffure (H.D.E) et **pédicure AMRY**
Thier de l'Abbaye, 20
4682 Heure-le-Romain
Sans sup., à votre dom.
Tél. 04/286.46.69
Gsm: 0498/69.36.80

M. 60aine bien de sa pers., non buv., non fum., jamais été heureux, libre et seul peut rendre une dame heureuse libre de 50 à 58 ans pour vie à 2. Annonce sérieuse. Laisser un msg au 0497/29.53.94

Contact Célibataire
Magazine
Doc gratuite
085/87.00.40

339

A v. bois de chauffage : hêtre, charme, élagage et abattage dangereux. GSM :0477/72.23.66

Marc CSABA Othée, tous travaux de toiture, corniche, petites maçonneries et dépannage. Consciencieux. Tél.04/257.48.61

Glons appart. à louer rez de chauss., 100m², 2 ch., 600€/m. 0495/67.35.58

Enlève gratuit., voitures, ferailles et mét., sérieux, 7J/7, Vide caves, greniers, maisons, entrepots... 0495/60.57.28

Rocourt Ch. de Tongres à louer appart 2 chambres, gr living, cuisine, s. de bain Tél. : 0478/54.97.34

A v. caméra Panasonic, tailleur à carreaux T 38-40 hiver. Gsm : 0488/37.59.58

Eben-Emael : Rue de la Vallée, 63 à louer appart. 2 ch., cuis. et sdb équipées, wc séparé, chauf. mazout. 480€ GSM : 0496/133.660

Pneus 4 saisons	ATLAS	UNIROYAL
155/65-14T	52€	60€
175/65-14T	54€	62€
185/65-15T	59€	69€
195/65-15H	61€	69€
185/60-15T	60€	74€
205/60-16H	69€	104€
195/55-16H	66€	92€
205/55-16H	66€	82€
225/50-17V	88€	130€
225/45-17V	76€	101€
225/40-18V	90€	122€

Prix : Montage - équilibrage - valve - récupel compris

Dans le cadre de l'exposition
DEMOISELLES, EPOUSES ET MERES
Les femmes de nos campagnes de 1850 à 1950
Organisée par le **Centre Culturel de Bassenge**
à la Passerelle du 3 au 13 novembre 2017

LES ALBUMS DE FAMILLE

Imaginez-vous qu'autrefois, lorsque la conversation languissait ou lorsque les enfants s'ennuyaient ou se chamaillaient, on sortait les vieilles reliques conservées dans les albums de famille. C'était une façon d'aborder des sujets qui réchauffaient le cœur tout en parlant de la famille, des disparus, des évènements marquants, des petits secrets concernant certaines particularités de ces gens inconnus, de leurs alliances, de leurs malheurs, en un mot de transmettre la mémoire des ancêtres.

Il est erroné de croire que dans les zones rurales, on ne se vêt que de nippes. Il y a toujours eu « li bè costeume » (le costume de fête) que certains jalousent en déclarant : « Li bèle plome fêt l'bèl oûhê èt lès bès poyèdjes fêt l'bèl bièsse » (le beau plumage fait le bel oiseau et le beau pelage fait la belle bête). Pour s'endimancher « on s'mète so s'pus bê » et, en effet, les photos le prouvent. Les habits de deuil et ceux des mariages, les robes de bal, les tenues de ville ne sortent que pour ces circonstances puis ils sont enserrés dans la garde-robe, attendant une autre occasion.

Nous rencontrons des « trèyrèsses » (tresseuses de paille) vêtues d'une longue jupe noire froncée surmontée d'un corsage clair à volants qui « stitchèt » (qui pointent, qui font saillie) et terminé par des basques courtes froncées ou qui « fèt dès pleûs » (plissée). Les plus jeunes affichent leur coquetterie dans des tenues plus colorées : jupe évasée garnie d' « ine bwèrdeûre » (galon), tablier copieusement volanté, bottines lacées ou boutonnées au moyen d'un petit crochet spécial. Les petites filles ou les garçonnets sont coiffés d'un chapeau de paille rond à ruban bleu marine assorti à un costume marin.

- Man, la fille, c'est qui ?
- C'est tante Riette. Tu vois, elle tient une poupée, presque aussi grande qu'elle, à tête de porcelaine, tandis que l'oncle Médard joue au « cèke » (cerceau) et au « mohèt » (cerf-volant).

A suivre...

Nicole Close, Musée d'Eben

Si vous possédez des objets en rapport avec ce récit.
Vous pouvez nous les prêter en toute confiance.
Contact : 0476/23.53.01 (Nathalie Hardy) ou 04/286.27.90 (Musée d'Eben)

ROLE DE GARDE

POMPES FUNÈBRES

Service de garde vétérinaire
Rue Visé-Voie, 66
4680 Oupeye
Tél. : 04/380.07.92
Nuit, week-end et jours fériés

PHARMACIENS
POUR CONNAÎTRE VOTRE PHARMACIEN DE GARDE 7 JOURS SUR 7, ENTRE 22H ET 9H.
TÉLÉPHONEZ AU 0903 99 000

Assistance Funéraire
MALPAS Glons
15/17, rue Oborne - Tél. 04/286.18.72
www.malpas.be
Organisation complète de Funérailles

Organisation de funérailles 213
hauben-nihant
FUNERARIUMS :
31, rue du Chêne à OUPEYE -
HERMALLE S/ARG. - VISE - WANDRE
04 / 264 00 76
internet : hauben-nihant.be e-mail : info@hauben-nihant.be

MEDECINS

WEEK-END ET JOURS FÉRIÉ :
du vendredi 18 h. au lundi 8 h. veuillez former le **04/374.09.34** pour joindre le médecin de garde

EN SEMAINE
Glons - Boirs
Roclenge - Bassenge
Wonck - Eben-Emael
Houtain-St-Siméon
dès 18 h. le **04/380.14.04**
Hermée
Heure-le-Romain,
Oupeye et Vivegnis
dès 18 h. le **04/240.38.00**

Argenteau - Dalhem
Fourons - Haccourt
Hermalle s/ Argenteau
Lanaye - Lixhe
Richelle - Visé

Pour connaître le médecin de garde la nuit, de 19h à 8h. et le week-end: formez le 04/379.09.00 (num. unique pour les communes précitées)

FUNERAILLES – FUNERARIUMS
JOYE
21 A, rue Lulay - GLONS
88, rue Sudrain - WONCK
04/286.40.86
(Fleurs et articles funéraires)
GERMAY
(Depuis 1898)
26-30 Rue de la Liberté - LIEGE
04/343.14.44
www.funeraillesgermay.be

POMPES FUNEBRES BREBAN
Organisation complète de funérailles.
Salle de réception.
A votre service dans toutes régions.
Il y a des moments où il faut avoir la certitude d'être en confiance
Rue Provinciale, 624 - 4450 SLINS
Chaussée Brunehault, 682 - 4042 LIERS
04/278.23.64 - 04/278.53.55
www.pompesfunebresbreban.be
350

Les Alcooliques Anonymes se réunissent chaque lundi de 19h30 à 21h30. Rue Nouwen, 14 à Bassenge (salle patro). Grand parking à la grotte. Toute personne se sentant concernée par un problème d'alcool est conviée à nous retrouver en réunion.

ALCOOLIQUES ANONYMES
04/240.24.24
078/15.25.56
AL-ANON
0499/147.047
02/219.09.09

LE GEER magazine
La question à se poser n'est pas «est-ce que j'ai les moyens de faire de la publicité ?» mais «Puis-je me permettre de ne pas en faire ?»

Don du Sang · Don du Sang · Don du Sang
don de Vie

INFIRMIERES

A.I.I.B. - Loco régionale VALLÉE DU GEER
LABEYE France
0470/34.13.05
•
Sur votre commune croix jaune et blanche BASSE-MEUSE
04/342.84.28
•
Infirmières indépendantes DE LA BASSE-MEUSE
MOREAU Muriel
0473/50.79.44
•
S.O.S. BASSE-MEUSE
DALHEM - OUPEYE - VISE
Tél. 04/248.37.60
24 H/24 - 7 J/7
•
BASSE-MEUSE et environs
HORRION Alexandra
0495/74.15.04

Un être perdu est un manque que rien ne comble vraiment, penser à nos défunts nous permet de nous rappeler d'où l'on vient...
- Cartes et lettres mortuaires
- Souvenirs deuil avec et sans photo
- Remerciements
imprimerie DEJARDIN
Rue Brouck au Tilleul, 13 b
4690 GLONS
Tél. : 04/286.16.19

330
Ste Walburge
Pirlet - Jeanty
04 226 43 66 FERRARA
CAVEAUX - MONUMENTS FUNERAIRES
1.363 € hors tva (100/200)
Inscriptions, photo, vase et pose compris.
96 Boulevard Fosse Crahay - 4000 Ste Walburge
Gsm : 0498/21.88.08 · Fax : 04/387.56.79
www.marbrerieferrara.be · info@marbrerieferrara.be

DENTISTES

Formez le 100 pour connaître le dentiste de garde

Commune de Bassenge

location de terrains agricolesappartenant à la Fabrique d'Eglise Notre-Dame d'Emael

Suite à la cessation d'activités de Madame veuve Jean Chatré, nous avons le devoir de vous informer que plusieurs terres agricoles de la Fabrique d'Eglise Notre-Dame d'Emael seront mises en adjudication.

Il s'agit des parcelles suivantes :

N°	LIEU DIT	SUPERFICIE	REVENU CADASTRAL
1	Gros Rena	73a00ca	43 €
2	Au-dessus de Henneville	5a40ca	2 €
3	Robin Thier	1ha18a50ca	52 €
4	A la Justice	46a20ca	13 €
5	Visé Pont	87a60ca	36 €
6	Chemin de Sichen	14a20ca	25 €

Si vous êtes intéressé(s), veuillez prendre connaissance des clauses et conditions en vous procurant le cahier des charges au 11, rue Guizette à Eben-Emael (10 € par copie)

Les candidatures seront examinées en séance du Conseil de Fabrique qui se tiendra le 25 octobre 2017 et il sera dressé procès-verbal des délibérations à tous les candidats.

Pour la Fabrique d'Eglise

Paul Vandermoeten - Secrétaire Jean-Claude Simon - Président

LES BONNES ADRESSES

CHAUFFAGE CENTRAL
GAIONI ROMUALD
Chauffage - Sanitaire
Installations - Entretiens - Dépannages
Vente et installation de foyers à pellets
0487/444.516

DEPANNAGES *Radio - TV - HIFI...*
S.P.R.L. LYCOPS, GLONS **04/286.22.07**

IMPRIMERIE
DEJARDIN, GLONS **04/286.16.19**

POMPES FUNEBRES
A. MALPAS, GLONS **04/286.18.72**

PUBLICITE
LE GEER *Magazine,* hebdomadaire
Rue Brouck au Tilleul, 13b
GLONS **04/286.16.19**

30

Bassenge : Salle la Passerelle Croix rouge de Belgique, collectes de sang 2017 : 4 octobre de 17h30 à 20 heures.

Eben : Les p'tits Bleus d'Eben - Fête d'Octobre - Dim. 8/10 Cramignon pour tous en long, soirée avec DJ Mimo. Lun. 9/10 NEW Sortie "Fanfare & Dinette" Mardi 10/10 souper "Menu Chypriote", Match sur grand écran "Belgique-Chypre" et Dim. 15 oct. Grand cramignon des jeunes en long et des enfants. Soirée avec Dj Bono. Infos cramignons : Florent : 0474/05.85.44 Florence : 0493/17.16.73 Autres infos : Nadia : 0478/88.80.64. Dim. 26 nov. après-midi récréative à 15 heures.

Juprelle : Salle du Régi Bourse - Dim. 8 octobre de 14 à 16h30. Vêtements de seconde main de 0 à 18 ans, matériel de puériculture, livres et jouets. Rens. et réserv. à p. du dim. 3 sept. dès 9h au 0471/73.63.34.

Grivegnée : ASBL Les Oliviers - 449, rue de Herve - organise son XXe Salon des Vins de France. Les ven. 3, sam. 4 et dim. 5 novembre. Dégustation gratuite de vins et de produits du Périgord. Rens. : 0475/20.68.36

Oupeye : 10e édition de La Fête à Oupeye du 28/09 au 1/10. Le 28/09 dès 19h. la Band d'Heure. Le 29/09 dès 18h. Oupeye Tribute Festif'All. Le 30/09 Highland Games et le 1/10 réveil aux tambours et après-midi pour les enfants. Info : www.oupeye-en-fete.be et sur Facebook "Oupeye en Fête".

Glons : Dim. 8 oct. de 9 à 14h. Bourse aux jouets, vêtements enfants et matériel de puériculture 7€ l'emplacement (chaise et table comrises). Bar et petite restauration. Info et insc.: lestiloos@gmail.com Adresse : rue de Brus, 9.

LE GEER *Magazine*
est distribué gratuitement toutes les semaines dans les foyers de Glons - Boirs Roclenge-sur-Geer Bassenge - Wonck - Eben Emael - Houtain-St-Siméon Heure-le-Romain - Hermée Oupeye - Vivegnis Haccourt - Visé Hermalle-sous-Argenteau Milmort - Slins - Fexhe-Slins Liers - Voroux - Rocourt Paifve - Juprelle - Wihogne Villers-St-Siméon - Othée Lantin
Les articles insérés dans le Geer, n'engagent que la responsabilité de leurs auteurs.
LES PRIX PUBLIÉS SONT INDICATIFS SAUF ERREUR D'IMPRESSION

TOUTE REPRODUCTION INTÉGRALE OU PARTIELLE DE NOS ANNONCES EST STRICTEMENT INTERDITE SANS L'AUTORISATION DE L'AUTEUR.

COMMUNE DE JUPRELLE

Bois de Chauffage à vendre

Toute personne intéressée par du bois de chauffage doit faire parvenir une offre écrite, pour le 31 octobre 2017 au plus tard, à l'Administration Communale, Service Secrétariat, rue de l'Eglise, 20 à 4450 Juprelle.

Les conditions relatives à la vente sont les suivantes :
Le prix minimum d'un mètre cube est fixé à 40 €/m³.
Les bûches ont pour dimension 40 cm de long

L'enlèvement du bois doit être effectué par le particulier au service travaux en une seule fois et uniquement sur rendez-vous pendant les heures de bureau, à savoir : de 9h00 à 12h00 et de 13h00 à 16h00.

Le bois sera attribué au plus offrant. Dans l'hypothèse d'offres équivalentes, le bois sera attribué suivant la date de réception de la demande dans la limite des stocks disponibles.

FIAT 500X
LE CROSSOVER URBAIN

OFFRE SPÉCIALE RENTRÉE
GAMME 500X
ÀPD 12.990€ SOUS CONDITION (1)

fiat.be

4,1-6,7 L/100 KM CO_2 105-157 G/KM

Donnons priorité à la sécurité.

(1) Offre TVAC valable à l'achat d'une 500x 1.6 Etorq 110cv. Prix catalogue recommandé 16.490 €, moins remise Fiat 1.500 €, moins la prime de recyclage 2.000 € (2). (2) La prime de recyclage est valable pour le recyclage de votre véhicule et est réservée aux clients particuliers. Cette prime sera déduite du prix d'achat de votre nouveau véhicule et n'est pas convertible en espèces. Le nom de l'acheteur du nouveau véhicule doit correspondre au nom du dernier propriétaire (nom repris sur le certificat d'immatriculation) du véhicule repris. Le véhicule repris doit avoir au moins 7 ans d'ancienneté et être immatriculé depuis au moins 6 mois au nom de l'acheteur au moment de la signature du contrat d'achat. (1) à (2) Offres réservées aux clients particuliers et valables dans le réseau participant du 01/09/2017 au 30/09/2017. Retrouvez les conditions et le réseau Fiat participant sur www.fiat.be. E.R. Yann Chabert. Annonceur FCA Belgium SA, rue Jules Cockx 12 a - 1160 Bruxelles. RPM : Bruxelles. BCE 0400.354.731. KBC : IBAN BE 86 4829 0250 6150. Informations environnementales [AR 19/03/2004] : www.fiat.be. Le véhicule illustré ne correspond pas à la version et au prix décrits.

LANA

Votre distributeur agréé
Boulevard Zenobe Gramme 33 - 4040 Herstal
Tél. : +32 (0)4 264 24 50

online **facebook**/autolana
www.autolana.com
info@autolana.com