



WAUCOMONT  
- IMMO

VENTES · LOCATIONS  
EXPERTISES · CONSEILS

04 287 32 82

WWW.WAUCOMONT.BE

2 bureaux : Visé et Barchon

04/24

# Godichard

MAZOUT



*Nous vous souhaitons une excellente  
année 2024 et vous remercions de votre fidélité*



**Votre fournisseur de mazout familial  
et de confiance depuis 1960**



04/286 16 89



[www.godichard.be](http://www.godichard.be)

04/24

**SACRE  
MATELAS**

Ouvert du lundi au samedi  
de 10 à 18h.

Avenue Reine Elisabeth, 19a  
HACCOURT - ☎ 04/379.36.61

jusqu'à  
**-60%**  
**SOLDES**  
Du 3 au 31 janvier 2024

Matelas ressorts ensachés  
hypoallergique 18 cm multizones  
de soutien, déhoussable et lavable  
à 60°, antiacariens, confort médium



90 cm .....499€ **199€**  
140 cm .....849€ **339€**  
160 cm .....949€ **379€**

Matelas ressorts ensachés  
recouvert de bultex 23 cm  
7 zones de confort, déhoussable  
et lavable à 60°, confort ferme



90 cm .....659€ **329€**  
140 cm .....1099€ **549€**  
160 cm .....1199€ **599€**

**Ensembles Boxspring + Matelas BULTEX**

Ressorts ensachés - 7 zones de confort, 23 cm  
10 coloris disponibles



140 cm .....1998€ **1199€**  
160 cm .....2098€ **1249€**  
180 cm .....2198€ **1299€**

**Livraison à domicile**  
Reprise ancien matelas



Votre plus belle vitrine  
Publicitaire

**leGeer**  
magazine



Artisan du Saumon

Vous propose pour votre Saint-Valentin, votre souper chez vous...  
à emporter du **samedi 10 au mercredi 14 février**

**Plateau Saumon pour 2 pers. :**  
Saumon fumé • Saumon Bellevue  
Terrine de Saumon • Tartare de Saumon **38€**  
(le plateau)

**Plateau de 2 Homards (+/- 1,2kg) pour 2 pers. :**  
Homard tiède sur salade  
ou Homard grillé au beurre blanc **Prix selon le marché**

Quiche de Saumon **7€**  
Balluchon de Saumon Fumé et son Tartare **11€**  
Coquille de poisson gratinée **13€**  
Papillote de Saumon **16€**  
Cabillaud en habit rose **17€**

Rue de l'île, 26 à 4690 BOIRS • Tél. : 04/286.50.85 • www.artisandusaumon.be • f artisandusaumon

# PORTES OUVERTES

**Samedi 27 janvier 2024**  
de 10 à 16 heures

Inscrivez-  
*vous*



**DU 29/01 AU 16/02**



SACRÉ-COEUR



D.O.A.  
**SAINT-HADELIN**



SAINT-HADELIN

**liens directs vers les inscriptions en ligne**

**VISITES**  
à 10h, 12h et 14h



INSTITUT  
SACRÉ-COEUR

04 379 24 05



04 379 20 56



COLLÈGE  
SAINT-HADELIN

04 379 15 39



# VILLE DE VISE

## ENQUÊTE PUBLIQUE - AVIS A LA POPULATION

La Ville de Visé vous fait savoir que la S.A. MATEXI PROJECTS représentée par M. RUSAK Philippe dont les bureaux se trouvent Franklin Rooseveltlaan 180 à 8790 Waregem, a introduit une demande de permis d'urbanisme ayant trait à un terrain sis **Rue de Visé à 4602 Cheratte, cadastré Division 4, section A, n°814P2- 814X2.**

Le projet consiste en la **restauration du bâti patrimonial en vue d'y créer deux lofts et d'y permettre l'implantation de fonctions tertiaires, l'aménagement d'espaces publics et la construction de 2 immeubles à appartements comportant au total 31 unités de logements et certaines fonctions complémentaires au rez-de-chaussée, sur le site des anciens Charbonnages du Hasard de Cheratte (partie « Charbonnage »).**

Il s'agit d'un projet de catégorie B au sens de l'article D.29-1 du Livre I<sup>er</sup> du Code de l'Environnement, soumis à étude d'incidences.

La demande de permis unique de la SA MATEXI PROJECTS sur la partie « Paire au Bois » est également consultable du 24/01 au 23/02/2024 inclus pour permettre une consultation simultanée de l'entièreté du projet.

L'enquête publique est réalisée en vertu des articles D.IV.40 et R.IV.40-1, § 1<sup>er</sup>, 1<sup>o</sup>, 3<sup>o</sup>, 6<sup>o</sup> et 7<sup>o</sup> du Code du Développement Territorial, du Livre I<sup>er</sup> du Code de l'Environnement et du Décret du 6 février 2014 relatif à la voirie communale ;

Nous vous signalons donc que cette enquête est ouverte dans les communes suivantes :

Date d'affichage de l'avis	Date d'ouverture de l'enquête	Lieu, date et heure de clôture de l'enquête	Les observations écrites peuvent être adressées à
Mercredi 17 janvier 2024	Mercredi 24 janvier 2024	<b>Oupeye</b> Service Urbanisme Rue des Ecoles, 4 à 4684 HACCOURT Le vendredi 23 février 2024 à 15h	<b>Par courrier :</b> Collège communal de Oupeye Service Urbanisme Rue des Ecoles, 4 - 4684 HACCOURT <b>Par mail :</b> urbanisme@oupeye.be
Mercredi 17 janvier 2024	Mercredi 24 janvier 2024	<b>Liège</b> Département de l'Urbanisme La Batte, 10 (4 <sup>ème</sup> étage) à 4000 LIEGE Le vendredi 23 février 2024 à 15h	<b>Par courrier :</b> Collège communal de Liège Département de l'Urbanisme La Batte, 10 (4 <sup>ème</sup> étage) - B à 4000 LIEGE <b>Par mail :</b> enquete.urbanisme@liege.be
Lundi 18 décembre 2023	Samedi 23 décembre 2023	<b>Herstal</b> Centre administratif « La Ruche », service administratif des travaux Place Jean Jaurès, 45 - à 4040 HERSTAL Le vendredi 23 février 2024 à 15h	<b>Par courrier :</b> Collège communal de Herstal Place Jean Jaurès, 45 à 4040 HERSTAL <b>Remises</b> au bureau de l'accueil du Centre administratif « La Ruche » Place Jean Jaurès 45 à 4040 Herstal <b>Par mail :</b> ville@herstal.be
Mercredi 17 janvier 2024	Mercredi 24 janvier 2024	<b>Visé</b> Service Urbanisme Rue de Mons, 11 à 4600 VISE Le vendredi 23 février 2024 à 15h	<b>Par courrier :</b> Collège communal de Visé Rue des Récollets, 1 - 4600 Visé <b>Remises</b> au Service Urbanisme rue de Mons 11 à 4600 Visé <b>Par mail :</b> rachel.dumont@vise.be

Conformément aux dispositions du Titre 1<sup>er</sup> de la partie III du Livre 1<sup>er</sup> du Code de l'Environnement, **l'ensemble du dossier, l'étude d'incidences sur l'environnement ainsi que les compléments liés à l'étude des chiroptères et le décret sol (note technique)** peuvent être consultés :

**Oupeye :** Le dossier peut être consulté à partir de la date d'ouverture jusqu'à la date de clôture de l'enquête, auprès du Service Urbanisme, rue des Ecoles 4 à 4684 Haccourt, du lundi au vendredi **sur rendez-vous uniquement à prendre par mail (urbanisme@oupeye.be) ou par téléphone (04/267.06.03)**

**Liège :** Le dossier peut être consulté à partir de la date d'ouverture jusqu'à la date de clôture de l'enquête, au Service des Permis d'urbanisme, La Batte, 10 à 4000 LIEGE, **uniquement sur rendez-vous**, via le numéro **04/221.90.99**, le lundi et le vendredi de 9 à 12h, le mercredi de 14 à 17h ou à la Maison de l'Habitat, rue Léopold 37 à 4000 LIEGE, le jeudi de 16 à 20h, **uniquement sur rendez-vous, pris au plus tard 24 heures à l'avance auprès de Mme Françoise BOVY au numéro de tél. : 04/221 90 90.**

**Herstal :** Le dossier peut être consulté à partir de la date d'ouverture jusqu'à la date de clôture de l'enquête, **uniquement sur rendez-vous** (ville@herstal.be ou 04 256 83 12) à l'adresse suivante : Place Jean Jaurès 45 à 4040 Herstal (Service cadre de vie - Urbanisme) :

- Les jours ouvrables de 9h à 12h et de 13h30 à 16h. Le vendredi de 9h à 12h uniquement ;
- Le mardi jusqu'à 20 heures ;

**Visé :** Le dossier peut être consulté à partir de la date d'ouverture jusqu'à la date de clôture de l'enquête, auprès du Service Urbanisme, rue de Mons, 11 à 4600 Visé, les jours ouvrables ainsi que le samedi matin **sur rendez-vous uniquement** à prendre par mail (rachel.dumont@vise.be) ou par téléphone (04/374.84.90).

Des explications techniques pourront vous y être fournies.

Une permanence sera organisée par un agent communal, à la même adresse, le samedi 10 février 2024 de 8h30 à 11h30, sans rendez-vous.

L'enveloppe ou le courrier électronique portera la mention : **Enquête publique – MATEXI – 2023/051**

Les réclamations et observations orales peuvent être formulées pendant la même période sur rendez-vous auprès du service Urbanisme ou lors de la séance de clôture de l'enquête.

Le conseiller en aménagement du territoire et en urbanisme chargé de donner des explications sur le projet est Mme MARCHAND, au service Urbanisme (rue de Mons, 11 à 4600 VISE).

L'autorité compétente pour prendre la décision sur la demande faisant l'objet de la présente enquête publique est le Fonctionnaire délégué du Service Public de Wallonie.

Le projet ne fait pas l'objet d'une procédure d'évaluation de l'impact sur l'environnement dans un contexte transfrontière conformément à l'article D.29-11, §1<sup>er</sup>, du Livre I<sup>er</sup> du Code de l'Environnement.



## 27 janvier 2024 Soirée d'ouverture dès 19h30

L'Échevin du Monde Associatif et Folklorique,  
le Collège Communal et le Comité du Carnaval Wonckois  
vous invitent à l'ouverture officielle des festivités carnavalesques.

### Où ? Salle l'Union à Wonck



**Horaires et itinéraires des navettes pour la soirée**

**1<sup>er</sup> trajet à 19h00 et 2<sup>ème</sup> trajet à 20h00  
selon l'itinéraire suivant :**

Départ : Église de Glons  
Boirs : Rue du Croupet (Parking des bus)  
Roclenghe : En face de l'Église  
Bassenge : En face du fleuriste Willems  
Eben : À l'Église  
Emael : Place Roi Albert

**Navettes organisées pour le retour à :**  
**00h00 - 1h00 - 2h00**

CARNAAAT



06/24



## Carnaval

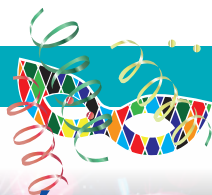

### DÉBUT DES FESTIVITÉS

**Vendredi 2 février :**

**Wonck : Salle l'Union**

Dès 19h : Réunion officielle pour le cortège du 4 février

**Samedi 3 février :**

**Glons : Jeunesse de Glons**

À 18h30 : Souper raclette rue Curé Ramoux, 19

**Dimanche 4 février :**

**Wonck : Salle l'Union**

À 14h : Grand cortège carnavalesque  
(Inscription obligatoire auprès de M<sup>me</sup> Sylvie Mevissen  
0477/44.45.40)

À la rentrée : Grand Bal animé par «DJ FUMAL»

**Boirs : Boirs pour tous**

Participation au cortège de Wonck avec le char des Fous

**Glons : Jeunesse de Glons**

Participation au cortège de Wonck

Réservez,  
venez,...  
et fêtez !

**Confettis, confiseries,  
costumes, grimages,  
perruques, masques  
et bien plus.**

**Ouvert  
les dimanches  
4 et 11  
février  
de 9h à 12h**

**Maison  
MARCHAL**

Rue de Wonck, 97 - Houtain-Saint-Siméon  
Tél. : 04/286.16.57 - Fax : 04/286.51.52

Semaine de 8 à 12h - 14 à 19h  
Samedi de 9 à 12h - 13 à 18h



Sélection d'articles sur [www.maisonmarchal.be](http://www.maisonmarchal.be)

04/24



# HORRIX VERANDA'S

**LE SPÉCIALISTE  
DES EXTENSIONS  
BASSE ÉNERGIE**



AVANT



APRÈS

**PROFITEZ DE NOTRE  
PROMOTION PRINTEMPS**  
à l'achat d'une véranda,  
l'installation d'un vitrage super isolant  
pour seulement 1€/M²



**Un clef sur porte - Nous nous occupons de tout ! - Patron sur chantier**

Industrieweg, 16 - 3620 LANAKEN - Pierre Gras : 0475/61 85 68 - pierre.gras@horrix.be - www.horrix.be

**Sleep**  
Le sommeil divin  
100% MADE IN BELGIUM

Allée Verte 30a + 4600 Visé  
04 243 06 65 + /osleep.be  
www.osleep.be + vise@osleep.be

Face au garage Mercedes Henry  
Ouvert du lundi au dimanche de 10h à 18h00



# SOLDÉS DIVINS



Jusqu'à **-50%**  
Du 03 au 31 JANVIER 2024

**Ouvert tous les dimanches en janvier**

+ 25 ans d'expérience à votre service + BOXSPRINGS - MATELAS - SOMMIERS - CADRES DE LIT - FAUTEUILS RELAX  
+ Livraison offerte jusqu'au domicile + CANAPES-LITS - COUETTES - OREILLERS - PROTECTIONS & LINGE DE LIT  
+ Reprise de votre ancienne literie +

# SOLDDES



%%%

**DES REMISES ET  
PROMOTIONS  
EXCEPTIONNELLES**

Ouvert **tous les jours** de 10h - 18h - **Fermé le mardi**

Maastrichtersteenweg 21 a, 3770 Riemst | T +32 12 45 19 26  
info@nibema.be | [www.nibema.be](http://www.nibema.be)

**Nibema**  
SPÉCIALISTE DE L'AMEUBLEMENT



**En pleine nature**

**Pour toutes vos fêtes  
LE MOULIN DU BROUKAY**

A votre disposition, une salle typique, une brasserie et un chapiteau chauffé et décoré selon votre demande. Animations possibles pour enfants et plaine de jeux extérieure.

**Renseignements : 04/286.92.70**  
moulin@aigs.be • www.gmvloisirs.be

**leGeer**  
magazine

*EST DISTRIBUÉ GRATUITEMENT*  
toutes les semaines dans les foyers de Glons - Boirs Rocleunge-sur-Geer - Bassenge Wonck - Eben - Emael Houtain-St-Siméon Heure-le-Romain - Hermée Oupeye - Vivegnis - Haccourt - Visé Hermalle-sous-Argenteau Milmort Siins - Fexhe-Siins - Liers - Voroux Rocourt - Paifve - Juprelle - Wihogne Villers-St-Siméon - Othée - Lantin

*Les articles insérés dans le Geer, n'engagent que la responsabilité de leurs auteurs.*

*LES PRIX PUBLIÉS SONT INDICATIFS SAUF ERREUR D'IMPRESSION*

*TOUTE REPRODUCTION INTÉGRALE OU PARTIELLE DE NOS ANNONCES EST STRICTEMENT INTERDITE SANS L'AUTORISATION DE L'AUTEUR.*

**Attention :  
n'oubliez pas  
de nous rentrer  
vos petites  
annonces  
pour le lundi,  
au plus tard.**

**Entretien jardins,  
élagages, abattage,  
débroussaillage.  
Nettoyage véran-  
das et petits tra-  
vaux intérieurs.  
Travail soigné  
GSM 0468/37.76.75**

A vendre foyer mazout Effel fonte cause double emploi. 300 €  
Tél : 0498/45.08.48

Knokke appart. 30m de la mer. 4-6 pers. avec garage. Week-end, semaine, quinzaine.  
0495/ 57. 51. 43

Homme 61 ans cherche à communiquer et dialoguer avec femme entre 40 et 60 ans plus si entente, étranger bienvenue.  
Faire SMS SVP  
Tél : 0499/60.65.21

Surface de bureau, hall d'exposition, sanitaire. Tout sol et surfaces intérieures et extérieures

**ECODIPAR SCRL** à finalité sociale Société de nettoyage  
DEMANDER DEVIS - Tél. : 04 286 56 46

A vendre calopsites apprivoisées blanches, perlées et bleus.  
Tél : 0498/45.08.48

**Pédicure médicale  
Emilie Piette**  
salon, domicile ou clinique de Herstal  
Rue St Laurent 55  
4690 Glons  
0473/ 48. 71. 64

A vendre Bmw218i active tourer grise, 7/2015, 93000 kms, très bon état, Euro 5, 5 p., hayon élec., toit ouv. et pano., élec., boîte 6 vit., clim. 2 zones auto., Isofix, verrou. central, volant cuir, jantes alliage, volant multi-fonc., accoud. centr., sièges semi-cuir noir, 4 pneus neige sur jante, att. rem. amov., auto-sec. valable 6/24, détec. av et ar de station., assist. park. auto., régul. vitesse, roue de sec. Essais et visite sur demande  
Gsm: 0476/67.13.46  
Cause : dép. en Espagne

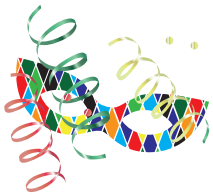

Mons. veuf 70 ans cherche compagne +/- même âge pour voyage en Espagne pour le mois de février  
Tél : 0495/51.08.63

Cherche à acheter ancien poêle à pétrole à mèche en état ou en panne de marque Zibro Kamin R99C, R55C  
Faire SMS  
Tél : 0494/25.50.56

**PEFC™**

PEFC-Certifié

Ce papier est issu de forêts gérées durablement, de sources recyclées et contrôlées  
www.pefc.org

**DATE à RETENIR**

**COLLECTE DE SANG À BASSENGE**

**CROIX ROUGE**

Mercredi 3 AVRIL  
Mercredi 3 JUILLET  
Mercredi 3 OCTOBRE  
de 17h à 19h30

Salle La Passerelle  
Chemin du Tram 2, Bassenge

**DATE à RETENIR**

**VŒUX**

**BASSENGE DEMAIN**

Vendredi 26/01/2024  
à 19h00

Salle Paroissiale  
Rue Nouwen 10 - 4690 Bassenge

**VISÉ**

à louer cabinet paramédical + esthétique dans un centre pluridisciplinaire.

**Nous accueillons :**  
logopède, médecin généraliste/ sportif, pédiatre, diététicien(ne), psychologue, infirmier(e), kinésithérapeute, esthéticien(ne),...

Location demi journée / journée, hebdomadaire, ou mensuelle.

A proximité de toutes commodités.  
Parking de la gare juste en face.

**CONTACT :**  
**0471/37.43.38 ou 0496/66.34.56**

**3 petites annonces pour le prix de 2**

**Insérez la même annonce payante deux fois dans le Geer Magazine, LA 3<sup>e</sup> ANNONCE SERA GRATUITE**

Remplissez la grille ci-dessous et envoyez-là à notre adresse (LE GEER, 13b, rue Brouck au Tilleul 4690 GLONS) en y joignant la somme requise. La poste n'accepte pas la monnaie.

								5€
								6€
								7€
								8€

La ligne supplémentaire: 1€  
Caractères gras: 1€  
Cadre: 1€

**AUCUNE PETITE ANNONCE PAR ©**

Ces petites annonces ne sont pas destinées à un but commercial.

RENSEIGNEMENTS INDISPENSABLES QUI NE SERONT PAS PUBLIES :

Nom et prénom : .....

Adresse : .....

92





# AVIS D'ENQUÊTE PUBLIQUE

Etablissement contenant des installations ou activités classées en vertu du décret du 11 mars 1999 relatif au permis d'environnement

Concerne la demande de la SA MATEXI PROJECTS, Franklin Rooseveltlaan, 180 à 8790 WAREGEM

En vue d'obtenir un **permis unique de classe 1** pour la mise en œuvre d'un projet d'assainissement conjoint avec un projet d'aménagement consistant en la réalisation de 69 maisons et 22 appartements avec six zones de parking extérieures pour un total de 184 places, deux espaces collectifs ainsi qu'une ouverture de voirie.

Situation : **4602 CHERATTE – rue de Visé, 83**

Il s'agit d'un projet de catégorie B au sens de l'article D.29-1 du Livre 1<sup>er</sup> du Code de l'Environnement, soumis à **étude des incidences sur l'environnement**.

La demande de permis d'urbanisme introduite par ailleurs par la SA MATEXI PROJECTS sur la partie « Charbonnage » est également soumise à enquête publique du 24/01 au 23/02/2024 inclus.

Les Bourgmestres portent à la connaissance de la population qu'une enquête publique est ouverte, relative à la demande susmentionnée.

Date d'affichage de l'avis	Date d'ouverture de l'enquête	Lieu, date et heure de clôture de l'enquête	Les observations écrites peuvent être adressées à
Mercredi 17 janvier 2024	Mercredi 24 janvier 2024	<b>Oupeye</b> Service Environnement Rue des Ecoles, 4 à 4684 HACCOURT Le vendredi 23 février 2024 à 10h00	<b>Collège communal de Oupeye</b> Service Environnement Rue des Ecoles, 4 - 4684 Oupeye
Mercredi 17 janvier 2024	Mercredi 24 janvier 2024	<b>Liège</b> Service des Permis d'Environnement Potièrue, 5 à 4000 LIEGE Le vendredi 23 février 2024 à 10h00	<b>Collège communal de Liège</b> Service des Permis d'Environnement Potièrue, 5 à 4000 LIEGE enquête.environnement@liege.be
Lundi 18 décembre 2023	Samedi 23 décembre 2023	<b>Herstal</b> Service de l'Environnement Place Jean Jaurès, 45 à 4040 HERSTAL Le vendredi 23 février 2024 à 12h00	<b>Collège communal de Herstal</b> Service de l'Environnement Place Jean Jaurès, 45 à 4040 HERSTAL
Mercredi 17 janvier 2024	Mercredi 24 janvier 2024	<b>Visé</b> Service Environnement Rue de Mons, 11 à 4600 VISE Le vendredi 23 février 2024 à 11h00	<b>Collège communal de Visé</b> Rue des Récollets, 1 - 4600 Visé laurence.blaffart@vise.be

Le dossier complet de demande de permis et l'étude d'incidences peuvent être consultés à partir de la date d'ouverture jusqu'à la date de clôture de l'enquête :

## L'enquête se déroule du 24 janvier 2024 au 23 février 2024 inclus.

Le projet ne fait pas l'objet d'une procédure d'évaluation de l'impact sur l'environnement dans un contexte transfrontalier.

**Oupeye :** Le dossier peut être consulté à partir de la date d'ouverture jusqu'à la date de clôture de l'enquête, chaque jour ouvrable pendant les heures de service de 8h30 à 12h00 et le jeudi de 13h30 à 15h30. Le dossier peut également être consulté le jeudi de 15h30 à 20h00 sur rendez-vous pris au plus tard vingt-quatre heures à l'avance auprès de Mme MALPAS Barbara au 04/267.06.42.

**Liège :** Le dossier peut être consulté à partir de la date d'ouverture jusqu'à la date de clôture de l'enquête, du lundi au vendredi de 9h à 12 h, **sur rendez-vous uniquement** auprès de M. STRYKERS tél. : 04/221.83.70. Le dossier peut également être consulté en dehors de ces heures : **sur rendez-vous** auprès de M. STRYKERS tél. : 04/221.83.70

**Herstal :** Le dossier peut être consulté à partir de la date d'ouverture jusqu'à la date de clôture de l'enquête, chaque jour ouvrable pendant les heures de service. Le dossier peut également être consulté le lundi jusqu'à 20 h. Lorsque la consultation a lieu le lundi après 16h, la personne souhaitant consulter le dossier doit prendre rendez-vous au plus tard le vendredi matin précédent auprès du Conseiller en environnement, Monsieur Philippe Dosogne – tél. : 04/256.83.23.

**Visé :** Le dossier peut être consulté à partir de la date d'ouverture jusqu'à la date de clôture de l'enquête, du lundi au vendredi de 8h30 à 12h00 et de 14h00 à 16h00 au Service Environnement de la Ville de Visé à l'adresse rue de Mons, 11 à 4600 VISE, ainsi que le samedi matin **sur rendez-vous uniquement** à prendre par email ou téléphone. Personne de contact : Laurence BLAFFART Tél. 04/374.85.14, laurence.blaffart@vise.be - Une permanence sera organisée par un agent communal, à la même adresse, le samedi 10 février 2024 de 8h30 à 11h30, sans rendez-vous.

Tout intéressé peut formuler ses observations écrites ou orales auprès de l'administration communale dans le délai mentionné ci-dessus, jusqu'à la clôture de l'enquête. Les réclamations et observations verbales sont recueillies sur rendez-vous par le conseiller en environnement ou, à défaut, par l'agent communal délégué à cet effet (voir coordonnées ci-dessus). Tout intéressé peut obtenir des explications techniques sur le projet auprès :

- du demandeur : SA MATEXI PROJECTS : 04/361.18.04 ;
- des conseillers en environnement ou à défaut des agents communaux délégués à cet effet (voir coordonnées ci-dessus) ;
- des fonctionnaires techniques et délégué du Service Public de Wallonie - 04/224.57.38

**Le Fonctionnaire technique et le Fonctionnaire délégué sont conjointement compétents pour délivrer le permis unique de classe 1 faisant l'objet de la présente enquête publique.**



**POMPES  
FUNÈBRES**

Organisation et  
assistance de funérailles

# hauben-nihant

Conventions et assurances  
obsèques

**ASSISTANTE SOCIALE** attachée à la maison  
pour vos formalités après obsèques **sans  
aucune facturation supplémentaire**

☎ **04/379.30.77**  
[www.hauben-nihant.be](http://www.hauben-nihant.be)

Nos annonces  
nécrologiques



Funérariums à  
**OUPEYE, HERMALLE, VISÉ, WANDRE**



**RÔLES  
de GARDES**

## Vétérinaires

### SERVICE DE GARDE VÉTÉRINAIRE

Rue Visé-Voie, 66  
4680 Oupeye  
Tél. : 04/380.07.92  
Nuit, week-end  
et jours fériés

## Pharmacies

**POUR CONNAÎTRE  
VOTRE PHARMACIEN  
DE GARDE**  
7 JOURS SUR 7,  
ENTRE 22H ET 9H.  
**TÉLÉPHONEZ AU  
0903 99 000**

## Dentistes

**FORMEZ  
LE 100  
POUR CONNAÎTRE  
LE DENTISTE  
DE GARDE**

## Médecins

**WEEK-END  
ET JOURS FÉRIÉ:**  
du vendredi 18 h. au  
lundi 8 h. veuillez former  
le **04/374.09.34**  
pour joindre  
le médecin de garde

### EN SEMAINE

**Glons - Boirs**  
**Roclenge - Bassenge**  
**Wonck - Eben-Emael**  
**Houtain-St-Siméon**  
dès 18 h. le **04/380.14.04**

### Hermée

**Heure-le-Romain,**  
**Oupeye et Vivegnis**  
dès 18 h. le **04/240.38.00**

Argenteau - Dalhem  
Fourons - Haccourt  
Hermalle s/ Argenteau  
Lanaye - Lixhe  
Richelle - Visé

**Pour connaître  
le médecin de garde  
la nuit, de 19h à 8h.  
et le week-end: formez  
le 04/379.09.00  
(num. unique pour les  
communes précitées)**

Assistance Funéraire  
**MALPAS Glons**  
15/17, rue Osborne - Tél. 04/286.18.72  
**www.malpas.be**  
Organisation complète de Funérailles

## FUNERAILLES - FUNERARIUMS

**JOYE**  
21 A, rue Lulay - GLONS  
88, rue Sudrain - WONCK  
**0495/187.126**  
(Fleurs et articles funéraires)

**GERMAY**  
(Depuis 1898)  
26-30 Rue de la Liberté - LIEGE  
**04/343.14.44**  
[www.funeraillengermay.be](http://www.funeraillengermay.be)

## Alcooliques anonymes

### Les Amis de Bassenge

Centre culturel de Glons  
Rue St-Pierre, 8  
Toute personne se sentant concernée  
par un problème d'alcool est  
conviée à nous retrouver en réunion.  
Chaque lundi de 19h30 à 21h30.  
Infos : Monique 0497/15.09.80  
André 0474/01.61.10

### Basse-Meuse Unité

Réunion les vendredis de 20 à 22h  
rue de Lixhe, 1 - 4600 Lixhe  
Vincent : 0494/27.33.28

### AL-ANON

04/240.24.24 - 078/15.25.56

## POMPES FUNEBRES BREBAN

Organisation complète de funérailles.  
Salle de réception.  
A votre service dans toutes régions.



*Il y a des moments  
où il faut avoir la certitude  
d'être en confiance*

Rue Provinciale, 624 - 4450 SLINS  
Chaussée Brunehault, 682 - 4042 LIERS  
**04/278.23.64 - 04/278.53.55**  
[www.breban.be](http://www.breban.be)

## LIÈGE Recherche de bénévoles

Pour continuer à organiser ses activités auprès des affiliés, la Ligue de la Sclérose Belge en Plaques, Comité de Liège, recherche activement des bénévoles.

Votre mission sera l'accompagnement de nos affiliés lors des sorties mensuelles, avec éventuellement le fait de pouvoir assurer un déplacement. Ces heures de bénévolat et de rencontres sont riches de tant de choses.

**Pensez-y, nous avons besoin de vous.**

Nous vous remercions de prendre contact avec : La Ligue Belge de la Sclérose en Plaques - Communauté Française - Province de Liège  
Rue Ernest Marneffe 37 - 4020 Liège - Tél. 04/344 22 62

Lundi et mardi de 8h30 à 16h - Mercredi, jeudi et vendredi de 9 à 12h.  
GSM : 0496/508.832 (Véronique Laviolette) - [liege@liguesep.be](mailto:liege@liguesep.be)



## Infirmières

### VALLÉE DU GEER

THISE Monique  
**0477/91.14.74**

**Sur votre commune  
croix jaune et blanche  
BASSE-MEUSE  
04/342.84.28**

### Infirmières indépendantes

**DE LA BASSE-MEUSE**  
MOREAU Muriel  
**0473/50.79.44**

**S.O.S. BASSE-MEUSE**  
DALHEM - OUPEYE - VISE  
**Tél. 04/248.37.60**  
**24 H/24 - 7 J/7**

**BASSE-MEUSE et environs**  
HORRION Alexandra  
**0495/74.15.04**

**OUPEYE - M. DUCHESNE**  
**0495/38.23.20**

*Un être perdu est un manque que rien  
ne comble vraiment, penser à nos défunts nous  
permet de nous rappeler d'où l'on vient...*



Cartes et lettres mortuaires  
Souvenirs deuil avec et sans photo  
Remerciements

Rue Brouck au Tilleul, 13 b  
4690 GLONS  
Tél. : 04/286.16.19



# LES BONNES ADRESSES



**DEPANNAGES** Radio - TV - HiFi...  
S.P.R.L. LYCOPS,

GLONS **04/286.22.07**

**CHAUFFAGE - SANITAIRE**  
BÉBELMAN, HOUTAIN

BERNARD **0477/34.81.52**  
SIMON **0479/78.98.73**

**IMPRIMERIE**

DEJARDIN, GLONS **04/286.16.19**

**POMPES FUNEBRES**  
A. MALPAS, GLONS

**04/286.18.72**

**PUBLICITE**

LE GEER Magazine  
Rue Brouck au Tilleul, 13b

GLONS **04/286.16.19**

**leGeer**  
magazine

**Souhaitons**

**nous**

**Santé**

**Bonheur...**

**le reste**

**on l'achètera...**

**chez un de nos  
annonceurs.**



## ALLÉGEZ VOS FRAIS MÉDICAUX

NOUS AVONS LA SOLUTION :

- Assurance soins ambulatoires DKV (couverture des frais médicaux quotidiens toute l'année)
- Hospitalisation
- Plan dentaire

**DEVIS GRATUIT POUR VOS ASSURANCES  
AUTO, INCENDIE, FUNÉRAIRE...**



Rue du Roi Albert, 185 - 4680 Oupeye  
Tél.: 04/248.16.26 - GSM : 0472/21.75.39  
benjaminsmeets@assurances-lete.be  
virginielete@assurances-lete.be  
**www.assurances-lete.be**

**Courtier de proximité et partenaire de :**  
**AG - ALLIANZ - AEDES - AXA - ARAG - DAS - DKV - DELA**  
**et d'autres compagnies**

50/23

## CONFÉRENCE À VISÉ

**La reine, l'égyptologue et le pharaon**

Mercredi 7 février à 20h, la SRAHV aura l'honneur d'accueillir à sa tribune le conférencier Jean-Michel Bruffaerts. Le 18 février 1923 a lieu en Égypte, dans la Vallée des Rois, l'inauguration officielle de la Chambre funéraire du pharaon Toutankhamon. Cet événement au retentissement médiatique planétaire a un écho particulier en Belgique puisque c'est à la reine Élisabeth, passionnée d'égyptologie, que revient l'honneur de présider la cérémonie. Pour l'occasion, l'épouse d'Albert 1er s'est fait accompagner de son fils le prince Léopold (le futur roi Léopold III) et de Jean Capart, le fondateur de l'égyptologie belge. Comment s'est déroulé ce voyage royal en Égypte ?

Dans quelles circonstances la rencontre entre une reine, un égyptologue et un pharaon a-t-elle abouti à la création de la Fondation Égyptologique Reine Élisabeth ? Pourquoi, durant l'Entre-deux-guerres, Bruxelles était-elle considérée comme la capitale mondiale de l'égyptologie ? C'est à ces questions et à d'autres que s'efforcera de répondre l'historien Jean-Michel Bruffaerts, en même temps qu'il commentera de nombreuses images – certaines inédites – de cette aventure extraordinaire. Une aventure dont on célébrait en 2023 le centenaire. Le conférencier, Jean-Michel Bruffaerts, historien formé à l'UCLouvain, a été l'un des premiers à s'intéresser à l'histoire de l'égyptologie belge et de son fondateur Jean Capart. Il est aujourd'hui reconnu, au niveau international, comme étant le meilleur spécialiste du sujet

et les études qu'il a publiées sont autant de contributions importantes dans le domaine. Directeur scientifique du Fonds Jean Capart, il est régulièrement invité à évoquer les prémices de l'égyptologie belge dans les médias ou lors de conférences. Le Palais Royal nous a fait savoir qu'il ne sera pas possible à la Princesse Elisabeth et au Prince Gabriel, invités à la conférence, de répondre favorablement à cette demande. Ils démontrent cependant un grand intérêt pour le thème abordé et présentent à Monsieur Bruffaerts tous leurs meilleurs vœux pour le plein succès de cette soirée.

Infos et réservation obligatoire au 04 374 85 63 ou par mail à [info@mahvi.be](mailto:info@mahvi.be). La conférence se tiendra à 20h à la salle polyvalente des Tréteaux, 1 rue de la Chinstrée à Visé. Entrée : 3€ pour le membre de la SRAHV et 6€ pour le non membre. Pour la SRAHV, Marylène Zecchinon, conservatrice



**La Reine, l'égyptologue et le Pharaon**  
**Jean Capart et l'égyptologie belge**

**PACIFIC  
TILKIN**

**CARROSSERIE  
TOUTES MARQUES**

À BASSENGE



AGRÉÉE DES ASSURANCES

Tél. : 04 257 99 00 - [www.pacific-tilkin.be](http://www.pacific-tilkin.be)  
Rue de la Résistance 44A - 4690 Bassenge

04/24

Depuis  
1952 & 4<sup>ème</sup> Génération

**Meubles  
de  
Malines**

Cuisines ■ Literies ■ Salons ■ Placards  
et Meubles sur mesure



# SOLDES



Jusqu'à  
**-40%**

[www.meublesdemalines.be](http://www.meublesdemalines.be) 

Rue Hayeneux, 11 ■  
4040 Herstal ■  
T. 04 264 30 34 ■

Ouvert le dimanche 28 janvier de 13h à 18h